"Nem Ameaças Nem Adulações" Provocarão o Recúo dos Alliados

Diario Carioca

HORACIO DE CARVALHO JUNIOR Director-Presidente — Fundador: J. E. DE MACEDO SOARES — J. E. MARTINS GUIMARAES Director-Thesoureiro

Anno XII — Numero 3.469 || || Rio de Janeiro, Sexta-feira, 29 de Setembro de 1939 || Praça Tiradentes n.° 77

Repellidas de Antemão as Propostas de Paz

Moscou Riscará do Mappa Europeu os Paizes Balticos!

Moscou Promette Novas Surpresas

HITLER ESPERA A PALAVRA DE ORDEM DE STALIN

MOSCOU, 28 (U. P.) — Os circulos bem informados desta capital são unanimes em esperar acontecimentos da maior transcendencia como resultado das negociações diplomaticas que se processam aqui, neste momento.

De um lado, verifica-se que têm tomado parte directamente nas negociações não apenas o chefe do Conselho dos Commissarios do Povo e Commissario para os negocios estrangeiros, sr. Molotoff, mas tambem o ministro da Guerra, marechal Vorochiloff, personalidade da maior influencia, e o proprio Stalin, apontado officialmente como chefe do povo russo, embora não exerça qualquer funcção administrativa.

Além disso, lembra-se que a delegação militar allemã, chegada já ha dias afim de tratar de problemas relacionados com a Polonia, ainda não deixou esta capital e se mantem constantemente em contacto com os circulos militares moscovitas.

E' de notar ainda, que os senhores Hitler e Mussolini têm feito constantemente allusões a uma possivel surpresa para os alliados, caso não consintam em dar por terminada a guerra. Além desses factores deve-se contar com uma possivel acção em relação á Esthonia. Até agora nenhuma noticia ha sobre as explicações dadas por Tallin a respeito do afundamento do navio sovietico "Metallist".

Roosevelt Venceu

A COMMISSÃO DE RELAÇÕES EXTERIORES DO SENADO APPROVOU POR GRANDE MAIORIA O NOVO PROJECTO DE NEUTRALIDADE

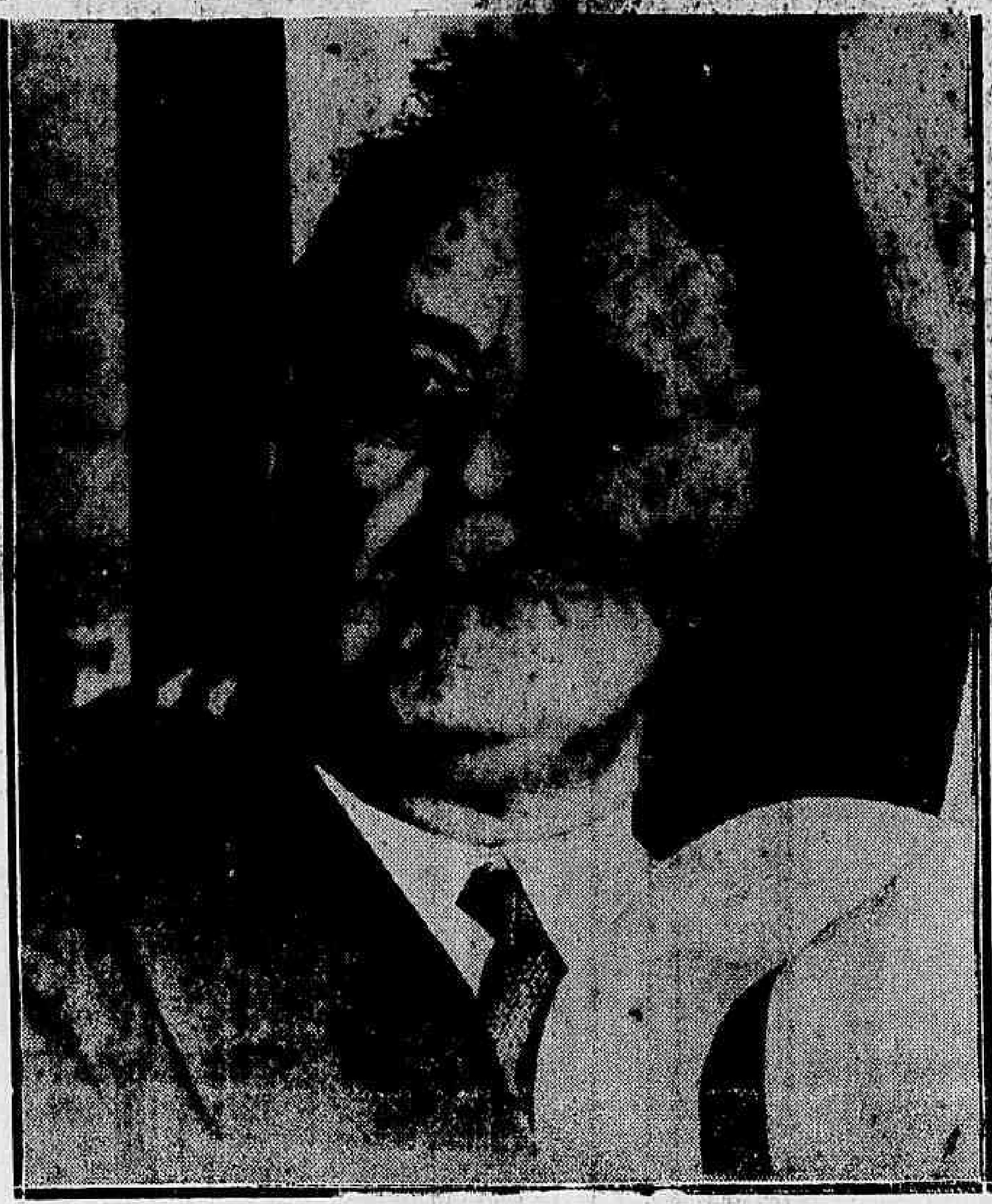

Presidente Franklin Roosevelt

WASHINGTON, 28 — (U. P.) — A Commissão de Relações Exteriores do Senado approvou por 16 votos contra 7 o novo projecto de neutralidade.

WASHINGTON, 28 — (U. P.) — A nova legislação de neutralidade, tal como foi enviada ao Senado, elimina o embargo a exportação de armas, e substitue a clausula de "paga e leva" — porém em navios não-americanos — por creditos a 90 dias.

O SENADOR PITTMAN JUSTIFICA O LEVANTAMENTO DE EMBARGO

WASHINGTON, 28 — (U. P.) — Em discurso pronunciado hontem e diffundido através de uma rêde de estações de radio, o senador Pittman defendeu o projecto de levantamento do embargo ao commercio de armas e munições, affirmando que essa medida contribuiria para impedir que os Estados Unidos se vissem levados á guerra.

(Conclue na 6.ª pagina)

Stalin Quer a Esthonia, Lethonia e Lithuania

Os allemães temem pelo equilibrio do Baltico

CONCERTADO EM MOSCOU UM PACTO MILITAR ENTRE A ALLEMANHA, RUSSIA E JAPÃO

BUCAREST, 28 (U. P.) — Os commentaristas locaes consideram muito provavel, como consequencia das conferencias que se realizam no momento em Moscou, nutre o ministro das Relações Exteriores allemão, sr. Joachim von Ribbentropp, e membros do Governo Sovietico, que eventualmente se concerte uma triplice alliança entre a Allemanha, o Japão e os Soviets.

Annuncia-se nesta capital que o embaixador do Japão, em Moscou, sr. Shigenovi Togo, manteve uma conferencia com o commissario das Relações Exteriores, sr. Molotov, o que, se-

(Conclue na 5.ª pagina)

Energico Editorial do Conservador «Le Figaro»

"IMPOSSIVEL A PAZ COM OS PISTOLEIROS QUE DEVASTAM E DESHONRAM A EUROPA"

PARIS, 28 — (U. P.) — A imprensa franceza reppelle unanimemente, por antecipação, qualquer offerta de paz que possam apresentar o sr. von Ribbentrop e o sr. Molotoff, como resultado de suas conferencias de Moscou.

Põe-se de relevo que a França e a Inglaterra já deixaram perfeitamente claro que empunharam as armas para defender a independencia nacional da Polonia, e que estão decididas a continuar a guerra até a victoria final para poder cumprir as suas promessas

O jornal "Le Figaro" diz: "E' possivel que a Allemanha, depois de haver assestado o seu

(Conclue na 5.ª pagina)

Mobilizada a Frota Russa no Baltico

PARIS, 28 (U. P.) — O correspondente da "Agencia Radio" em Moscou informa que toda a frota russa do mar Baltico foi mobilizada, em virtude do torpedeamento do "Metallist". Accrescenta que o commissario da Marinha, que organizou a mobilização naval, conferenciou com o sr. Stalin logo em seguida ao seu regresso a Moscou.

A mesma agencia annuncia que o ministro esthoniano das Relações Exteriores, sr. Karl Selter, foi informado em Moscou de que se veria obrigado a aceitar as exigencias russas como consequencia do afundamento do "Metallist".

Stalin Offerece Um Banquete a Ribbentrop

FORAM TROCADOS BRINDES MUITO CORDIAES, SEGUNDO AFFIRMA MOSCOU

MOSCOU, 28 (T. O.) — Realizou-se hoje ás dezenove horas, no palacio do Kremlin, o banquete offerecido pelo sr. Molotow ao sr. von Ribbentrop, terminado o qual, o enviado do governo allemão foi convidado a assistir uma representação no theatro da Opera. Estamos seguramente informados de que as conversações proseguirão depois da meia noite.

Estiveram presentes ao

(Conclue na 5.ª pagina)

Os Polonezes Propõem Armisticio

PARIS, 28 (U. P.) — O communicado do commando de Varsovia, diffundio ás 11.10 horas e divulgado pela Transcontinental Press diz. "As condições hygienicas peoram de dia para dia. As epidemias constituem uma ameaça imminente. A despeito destas desditas o moral da população civil permanece inalteravel. Os soldados que defendem a capital insistem em permanecer em seus postos e demonstrar que são superiores ao inimigo em qualquer parte, quando não sejam esmagados pela superioridade dos recursos technicos de combate.

"Havendo o fogo destruido os depositos de viveres, a falta dos mesmos se faz sentir de modo cruel.

"O numero de feridos sobe a 16.000 nas milicias e a 20.000 na população civil.

"Torna-se impossivel, no momento, estabelecer o numero exacto de mortos e feridos nos bombardeios dos hospitaes muitos dos quaes ficaram totalmente destruidos. Vemo-nos obrigados a transportar os feridos varias vezes de um logar para outro.

"Não desejando augmentar o sobrehumano soffrimento da população civil e tendo em conta a falta de munições, o commandante da defesa decidiu combinar um armisticio de 24 horas para iniciar as conversações sobre as condições exigidas para a capitulação de Varsovia e Modlin.

"Proseguem as conversações preliminares que devem terminar no dia 29 de setembro".

A Guerra nos Mares

O MINISTERIO DO AR DA INGLATERRA ANNUNCIOU QUE O ATAQUE DOS AVIÕES DO REICH NÃO CAUSOU 'ESTRAGOS AOS NAVIOS BRITANNICOS

Hitler visitou Wilhelmshafen para felicitar as tripulações dos submarinos que regressaram ás suas bases

LONDRES, 28 (U. P.) — O Ministerio do Ar annunciou que a aviação ingleza realizou vôos de reconhecimento sobre o territorio allemão e a frente occidental no dia de hontem, obtendo valiosas informações, apesar da opposição inimiga.

Todos os apparelhos regressaram sem novidade.

Soube-se que a batalha do Mar do Norte, ha dois dias, occorreu quando varios navios de guerra britannicos escoltavam um submarino avariado.

Os aviões allemães atacaram os couraçados e o porta-aviões, sendo que alguns delles permaneciam a mais de 3.500 metros de altura.

Uma segunda mensagem recebida pelo Almirantado declarou que ainda que o tempo não fosse bom as bellonaves nad., sofferam, assim como os tripulantes.

Os apparelhos allemães aproveitaram-se das nuvens baixas para atacar os couraçados e os que atacaram os cruzadores tambem procederam desse modo, isto é, atravessando as nuvens.

Comtudo, as defesas dos navios britannicos foram tão efficazes que os aviadores allemães nã oconseguiram realizar o seu objectivo.

O TORPEDEAMENTO DE UM VAPOR SUECO

OSLO, 28 (U. P.) — Informa-se que o vapor sueco torpedoado e que está se afundando é o "Nyland", de 3.325 toneladas, de propriedade da Companhia de Navegação Tirfing.

Os 29 tripulantes do barco foram salvos.

(Conclue na 3.ª pagina)

O 25º Anniversario do Forte de Copacabana

HOMENAGEM AO MINISTRO EURICO DUTRA — EXPRESSIVAS CERIMONIAS REALIZADAS NAQUELLA PRAÇA DE GUERRA

Aspecto tomado após a inauguração dos retratos dos generaes Eurico Dutra e Rego Barros

Festejando a passagem do 25º anniversario de sua fundação, o Forte de Copacabana realizou, hontem, uma serie de cerimonias, com a presença das mais altas autoridades civis e militares. O general Eurico Dutra, ministro da Guerra, foi alvo, nessa occasião, de significativa homenagem.

A's 11 horas começaram a chegar aquella praça de guerra as autoridades. Um companhia de Artilharia Aérea formada desde a Praça Coronel Eugenio até o Corpo de Guarda prestou as continencias do estilo. Quando o general Eurico Dutra chegou ao Forte ouviu-se o toque de continencia. Toda a officialidade e guarnição estavam formados ao longo da alameda. O general Rego Barros, inspector da Defesa de Costa e o major Joaquim Alves Bastos, commandante do Forte, receberam, com as devidas homenagens, o titular da Guerra.

AUTORIDADES PRESENTES

Chegaram, em seguida, os demais convidados, srs. generaes Góes Monteiro, Francisco José Pinto, Almerio de Moura, Silva Junior, Arthur S. Portella, Pedro Cavalcanti, Fernandes Dantas, ministro Oswaldo Aranha, capitão Filinto Muller, o prefeito do Districto Federal e outras altas autoridades civis e militares.

Uma banda do Batalhão de Guardas executou varias marchas. O ministro Eurico Dutra percorre, em seguida, as dependencias do Forte.

Ha, após, a inauguração das novas installações do Forte.

HOMENAGEM AOS GENERAES EURICO DUTRA E REGO BARROS

Os convidados dirigem-se, em seguida para a nova galeria dos commandantes do Forte.

Iniciando a cerimonia, em brilhante discurso, o major Joaquim Justino Alves faz um historico do Forte, para, em seguida, elogiar, calorosamente, a actuação do ministro Eurico Dutra e do general Rego Barros.

O ministro Oswaldo Aranha e o prefeito do Districto Federal respectivamente, descerram as bandeiras que encobriam os retratos dos generaes Rego Barros e Eurico Dutra.

FALA O INSPECTOR DO D. DE COSTA

O inspector do Districto de Costa, general Rego Barros, agradece, em seu nome e no do ministro da Guerra, a homenagem.

O orador tem opportunidade de exaltar os serviços que o ministro Eurico Dutra vem prestando ao paiz á frente da pasta da Guerra.

O ALMOÇO

No "quartel da paz" é servido o almoço.

O ambiente é de franca cordialidade.

Ao champangne o coronel Sylvio Lourenço Scheleder, commandante do Grupamento de Oéste, em nome do inspector do Districto de Costa, saúda o general Eurico Dutra.

O general Góes Monteiro, em seguida, pronuncia um eloquente discurso, agradecendo a homenagem.

E, minutos, depois, os convidados se retiram.

«Getulio Vargas e a Unidade Brasileira»

O volume com que a "Bibliotheca Politica Contemporanea" de Buenos Aires inicia a serie de publicações relativas ao pensamento politico e á acção intellectual e governamental dos homens representativos dos paizes do Continente

BUENOS AIRES, 27 (A. N.) — A "Bibliotheca Politica Contemporanea", da Editora Gielzer desta capital, vem enriquecendo a bibliographia sul-americana com uma série de volumes que, offerecendo noções precisas sobre a situação doutrinaria dos povos do Occidente, sobretudo sul-americanos, e estudando as diversas theorias politicas da actualidade, focalizam ao mesmo tempo, num estricto sentido de equidistancia e imparcialidade, a figura e a acção intellectual e governamental dos vultos que vêm marcando o rumo á marcha das differentes nacionalidades, nos tempos presentes.

Até o momento, a referida editora vinha apreciando, em especial, vultos e problemas e factos politicos argentinos, ferindo apenas de fórma reflexa themas relativos a outros paizes e á America em geral. Seu programma, entretanto, prévia um serviço ainda mais amplo para a divulgação de taes themas dentro do ambiente intellectual do Continente. E a "Bibliotheca Politica Contemporanea" entra agora a cumprir esse plano proposto, transpondo os limites das publicações anteriores — volumes assignados por nomes dos mais expressivos da cultura argentina — para inscrever em seu indice figuras e fórmas politicas representativas de outros Estados americanos.

O Brasil foi o distinguido na escolha do thema para o primeiro volume dessa nova série.

"Getulio Vargas y la Unidad Brasilena" é o titulo desse volume que a grande editora argentina acaba de lançar.

O livro não se atém em apreciar apenas a personalidade e a obra do primeiro magistrado do Brasil. Ao inicio da segunda das duas partes em que se dividem suas paginas, lêm-se estas palavras de José de Paula Rodrigues Alves:

"Em marcha evolutiva os povos surgem, em determinados momentos, individualidades predestinadas, que parecem escolhidas pela mão invisivel de uma providencia salvadora para tomarem, sob a sua responsabilidade, a missão sagrada de vencer os obstaculos que se oppõem á solução dos problemas que, como incognitas indecifraveis de complicadas equações, se apresentam no aspero caminho das novas e nascentes nacionalidades".

Isso revela desde logo o methodo estabelecido para a elaboração da obra. Em sua primeira parte, o volume aprecia a evolução brasileira desde a época do descobrimento até o primeiro quartel do seculo corrente. Surgem ahi os factores historicos e fesologicos que determinaram as expressões sociaes e economicas do paiz sob os tres regimens — colonial, imperial e republicano — com as naturaes decorrencias que produziram desaggregações objectivas, o que se tem chamado o "archipelago" das populações patricias, sem entretanto, jámais prejudicarem a unidade psychologica da nacionalização em formação. "As montanhas e os rios", "O São Francisco", "A Serra do Mar", "Ciclo do Pão Brasil", "O Littoral-Ciclo do Assucar", "O Sertão — Ciclo do Couro", "Ciclos da caça ao indio e da mineração", "O ciclo do café", "Grandes campanhas nacionaes — Abolição e Republica", são os capitulos dedicados a essas apreciações que servem, sobretudo, para indicar os termos reaes dos problemas e situações que caracterizavam o Brasil, nos primeiros lustros do seculo XX, criando os imperativos da Revolução e da renovação.

No panorama assim vivamente desenhado, a figura do presidente Getulio Vargas surge na propria logica da historia de um povo que quer e póde engrandecer-se.. Faltava-lhe apenas o dirigente supremo que, coordenando as forças vivas da nacionalidade, interligando e solidamente unificando o archipelago na sinergia do Estado Novo, rasgasse o verdadero caminho daquella grandeza.

As forças revolucionarias e restauradoras são a seguir, na segunda parte do volume, reveladas na figura e na obra do chefe da Nação Brasileira, em capitulos que, além de um estudo biographico do presidente Getulio Vargas, apreciam com algum espirito de detalhe, a "Revolução de 30", a "Revolução Politica", a "Reconstrucção" e o "Estado Novo".

De uma fórma geral, a obra enaltece, na reconstrucção brasileira presidida pelo sr. Getulio Vargas, partindo de sua plataforma de candidato da Alliança Liberal, uma realização do maior alcance historico, não apenas par ao paiz, mas para o proprio Continente.

NOVA YORK, Setembro — (Da Succursal da Agencia Nacional, via aerea) — A imprensa tem commentado os trabalhos da Terceira Conferencia de Microbiologia que acaba de ser realizada nesta cidade.

O sr. Arthur Moses foi o delegado do Brasil nesse Congresso tendo apresentado varias theses de grande interesse.

A photographia acima foi tirada quando esse representante brasileiro falava para o Brasil na secção de broadcasting da General Electric, em Schenectady.

No Departamento de Seguros

DEFERIDO O PEDIDO DE APPROVAÇÃO DOS ESTATUTOS DA COMPANHIA "SÃO PAULO"

O ministro do Trabalho, sr. Waldemar Falcão, defiriu hontem, no Departamento Nacional de Seguros Privados e Capitalização, de accordo com o parecer do director geral desse Departamento, sr. Edmundo Perry, o pedido de approvação da reforma dos estatutos sociaes, inclusive augmento do capital, da "São Paulo", Companhia Nacional de Seguros de Vida, com séde em São Paulo.

Ruralização do Habitante dos Mucambos

RECIFE, A CIDADE MAIS DENSAMENTE POVOADA DO BRASIL

Acaba de regressar de Recife o jornalista João Duarte, filho que ali foi por designação do ministro do Trabalho, como secretario da Commissão que estudou na capital pernambucana o problema dos mucambos. Procurado pela Agencia Nacional o jornalista João Duarte, filho, assim resumiu as suas impressões sobre o problema:

"Passei realmente em Recife uma intensa semana de trabalho e de observação como secretario da Commissão Especial designada para estudar in-loco o problema dos mucambos por parte do Ministerio do Trabalho. Deixando de parte as suggestões que opportunamente teremos de submetter em relatorio ao sr. Waldemar Falcão posso, porém, dar immediatamente a Agencia Nacional observações pessoaes sobre o grande problema pernambucana que o interventor Agamemnon Magalhães vem procurando resolver tão objectivamente.

Não ha duvida de que o mucambo é um mal, um grande mal exclusivamente pernambucano agrupando e 45 mil habitações da peor especie possivel uma verdadeira população de mais de 160 mil almas. Toda essa gente vive no mangue, nos alagados, construindo casas em pequeninas corôas que conquista á maré suja com um esforço digno dos filhos fortes do Nordeste. Filiado ao problema geral do pauperismo que gera necessariamente a casa miseravel, o mucambo em Recife adquire, porém, aspectos absolutamente regionaes e ineditos. Realmente para augmentar a população dos mucambos recifenses concorre toda a população do Estado pelos baixos preços dos salarios no interior, pela migração dos trabalhadores da cana e até pelos doentes

Jornalista João Duarte, filho

que vêm de todo interior para os hospitaes de Recife. Chegado em Recife o trabalhador nordestino ou o doente procuram fixar-se e constroem o mucambo. Nelle fica vivendo eternamente em sociedade com a lama dos mangues e com o maruim das marés baixas.

Por isto mesmo é que o habitante dos mucambos é, na sua maioria, um trabalhador rural que procurou mudar de profissão, que se quiz fazer operario nas fabricas de tecido, de doces, de oleos da capital. Um trabalhador rural que procurou fazer-se um trabalhador da cidade. E tanto é assim que Recife, depois de Manáos e de S. Paulo é a cidade que no Brasil apresenta maior percentagem de população sobre o respectivo territorio. Em um trabalho onde magnificamente se enquadrou o problema o sr. Souza Barros, director do Departamento de Turismo da Prefeitura do Recife notou que "em 1937, esta percentagem era, para a cidade do Salvador de 6,68, para Bello Horizonte de 2,47 para Porto Alegre de 11,04: o Recife apresentava 16,61."

Foi, portanto, notando este phenomeno que o interventor Agamemnon Magalhães chegou a affirmar com razão que o mucambo contribuia para o baixo salario dos operarios em Recife. A habitação facil dos mangaes da cidade facilitando o exodo para a capital dos trabalhadores ruraes de todo o interior pernambucano e nordestino.

RURALIZAÇÃO DO HABITANTE DOS MUCAMBOS

O Censo dos Mucambos mandado realizar pelo actual governo de Pernambuco fixou com precisão e clareza todos os aspectos do problema. Para mim, porém, este foi o aspecto principal, o aspecto basico pelo qual o interventor Agamemnon Magalhães encontrou o caminho certo para atacar o problema e situar-lhe a solução. Todo o desenvolvimento que a sua vasta e profunda obra de governo vem tendo em Recife conduz a um ponto de vista unico: ruralizar novamente a população dos mucambos. Encontrei este sentido de ruralização na fabrica de farinha panificavel que o interventor fez construir no Ibura. Ao lado da fabrica nasceu logo uma pequenina estação da Great Western e está nascendo agora uma colonia correcional. No grande planura onde antigamente existiam engenhos em actividade surgirão breve villas operarias com casinhas pequeninas dotadas de terrenos bastante para pequenas hortas onde se plante verdura ou pequenos sitios onde cresça a mandioca. Uma pequena collectividade operaria se transferirá para ali e ali adquirirá novamente o gosto pela cultura da terra. Alias na grande obra que está sendo presidida no Ibura pela fabrica de farinha panificavel é preciso destacar o que está sendo presidida no aspecto de reeducação impresso a fabrica. Trabalham na fabrica do Ibura os presos correcionaes do Recife que aprendem ali a trabalhar e ser honesto. Conversei com innumeros delles que livres já das penas impostas aos seus pequenos delictos ficavam trabalhando contentes e satisfeitos como operarios livres e remunerados ao lado dos seus antigos companheiros de prisão. E tão salutar tem sido este systema de reeducação que de dezenas de correcionaes empregados na fabrica pouquissimos são os que cumprida a pequena pena, abandonam o trabalho. A grande maioria delles prefere sempre continuar como operarios remunerados no mesmo trabalho onde readquiriram a personalidade de trabalhadores honestos.

Tambem no Bongy encontrei este sentido de ruralização dos habitantes dos mucambos. Ao lado de uma moderna villa operaria o interventor Agamemnon Magalhães fez construir immediatamente um mercado de hortaliças onde tem séde a Cooperativa dos Horticultores. Ao lado da casa operaria ficam assim, immediatamente, o campo para o cultivo e o mercado para a venda da cultura. E continuam a ser este o ponto de vista do Governo do Estado: conduzir o trabalhador para o campo. Visa, ainda outro aspecto: o operario continua na sua fabrica mas a mulher, os filhos poderão dedicar-se ao campo cultivando pequenas hortas de onde tirarão rendimentos novos para elevar o standard de vida da familia. Em Recife foram lançadas ultimamente as bases de varias villas operarias todas, porém, visando conduzir o trabalhador para o serviço do campo, procurando dar-lhe terras para as pequenas culturas.

Este é um dos aspectos da campanha contra o mucambo campanha já victoriosa na consciencia de todo pernambucano. E se Recife em relação a qualquer outra cidade do Brasil é uma cidade super-povoada por uma população miseravel o interventor Agamemnon Magalhães com o desenvolvimento da sua grande campanha restabelecera necessariamente o equilibrio necessario. Não tenho duvida nenhuma de que o conseguirá.

Agora umas informações sobre os estudos que a Commissão do Ministerio do Trabalho executou. Pouco poderemos falar a respeito dos resultados porque as nossas suggestões contidas no relatorio apresentado ao ministro Waldemar Falcão estão sendo estudadas pelo titular da Pasta. A Agencia Nacional póde informar que a collaboração que o Ministerio dará á campanha através dos Institutos e Caixas será, de grande aspecto. Posso adeantar isto porque conheço perfeitamente o grande interesse que o titular da Pasta do Trabalho tomou pelo assumpto. Realmente as instrucções que recebemos antes de nos transportarmos a Recife não deixavam duvidas sobre o ponto de vista do sr. Waldemar Falcão que queria impor ao seu Ministerio uma cooperação efficiente, pratica e immediata na grande campanha que se desenrola em Recife. E os estudos que fizemos ali são bastantes para justificar o grande interesse tomado pelo ministro do Trabalho.

A INTEGRAÇÃO DO TERRITORIO DO ACRE AO BRASIL — Realizou-se hontem no Club Militar mais uma reunião do Instituto Geographico Historico Militar, durante a qual o Cel. Raymundo Dias de Freitas fez uma conferencia subordinada ao thema "Placido de Castro e a integração do Territorio do Acre ao Brasil".

Concluida a conferencia coube ao capitão Jonathas de Moraes Correia debater o assumpto que despertou grande interesse entre as pessoas presentes. Essa conferencia foi a segunda da serie organizada em torno do episodio historico. Estiveram presentes, além dos membros do Instituto, grande numero de officiaes do Exercito e intellectuaes.

O aspecto acima foi feito durante a conferencia.

O Anniversario do Secretario das Finanças de Minas

AO SR. OVIDIO DE ABREU FORAM PRESTADAS EXPRESSIVAS HOMENAGENS

Sr. Ovidio de Abreu

Transcorrendo hontem o anniversario do sr. Ovidio de Abreu, secretario das Finanças de Minas, realizaram-se ali diversas e expressivas homenagens ao illustre homem publico mineiro.

A obra financeira do governo do sr. Benedicto Valladares vem tendo no sr. Ovidio de Abreu um orientador de grande visão e um administrador de vontade firme e execução prompta e decidida. A sua gestão na secretaria da Fazenda iniciou a obra de restauração financeira de que Minas precisava e de que hoje se orgulha. Conhecimento profundo de finanças, visão perfeita dos problemas do seu Estado, capacidade technica, e pulso firme de administrador foram as qualidades principaes que o chefe do governo mineiro encontrou no sr. Ovidio de Abreu para confiar-lhe a principal secretaria do Estado. E o actual secretario das Finanças de Minas soube empregar todo o seu valor e todas as suas energias para a obra de restauração financeira do Estado, tarefa que em poucos annos executou completamente, conquistando desta forma para sua pessoa as mais arraigadas sympathias e admiração do grande povo mineiro.

Por motivo do seu anniversario, hontem transcorrido, o sr. Ovidio recebeu grandes e sinceras demonstrações de sympathia e apreço que muito bem traduziram a amizade que lhe vota o grande povo montanhez.

Nomeado o sr. J. C. de Macedo Soares

MEMBRO DA COMMISSÃO PERMANENTE DE CODIFICAÇÃO DO DIREITO INTERNACIONAL PUBLICO

Embaixador J. C. de Macedo Soares

Na pasta das Relações Exteriores, o presidente da Republica assignou hontem um decreto nomeando o dr. José Carlos de Macedo Soares, membro da Commissão Permanente de Codificação do Direito Internacional Publico, com séde no Rio de Janeiro, restabelecida pelo decreto nº 1.767 de 6 de julho de 1937.

O ex-chanceller brasileiro substitue nesse alto cargo o sr. Epitacio Pessôa, antigo membro da Corte Internacional de Justiça, de Haya.

DIARIO CARIOCA

Propriedade da S|A DIARIO CARIOCA

Expediente

Directores:
Horacio de Carvalho Junior
J. B. Martins Guimarães
Chefe da redacção:
Danton Jobim

Endereço telegraphico: DIARIO CARIOCA — Telephones: Gabinete do Director, 23-1093 — Administração, 22-3035 — Redacção, 23-0671 e 23-0330 — Officinas 22-0824 — Assignaturas, 22-3018 — Gravura, 22-1785

Publicidade, 22-3018

ASSIGNATURAS

Para o Brasil:
Anno . . . . 50$000
Semestre . . . . . . 30$000

Para o Exterior
Anno . . . . 100$000
Semestre . . . . . . 55$000

Venda avulsa: Capital, $200; Interior, $300
Aos domingos, $200

E' cobrador autorizado o sr. J. T. de Carvalho

INSPECTOR VIAJANTE

Percorre o interior do paiz a serviço desta folha o sr. Romualdo Perrota, nosso inspector viajante.
Endereço telegraphico: DIARIO CARIOCA

CORRESPONDENCIA

Toda a correspondencia com valor ou sobre assumptos que entendam com assignaturas e outros de interesse da administração deve ser dirigida ao gerente do DIARIO CARIOCA.

Representante em Bello Horizonte:
OSWALDO MASSOTE

Affirma-se na Conferencia do Panamá Um Alto Espirito de Solidariedade Continental

UM FEITO HEROICO DA CAVALLARIA POLONEZA

Sacrificada uma divisão para que duas outras pudessem marchar em auxilio de Varsovia

PARIS, 28 (U. P.) — Despachos de fonte merecedora de absoluto credito dão noticia de um feito heroico de uma brigada da cavallaria poloneza. Cercada pelas tropas allemãs, juntamente com mais duas divisões, na bolsa do Kutno, a brigada lançou-se a um desesperado ataque contra Lodz, afim de distrair a attenção das forças allemãs, possibilitando dessa maneira a passagem para Varsovia das outras duas divisões, com todos os seus tanques, carros blindados e artilharia ligeira. Accredita-se que estas forças tenham contribuido de maneira decisiva para augmentar a capacidade de resistencia da capital poloneza.

A Situação Mundial

RESUMO DOS ACONTECIMENTOS, ORGANIZADO PELA "AGENCIA NACIONAL"

Quinta-feira, 28 de setembro — Confirma-se que Varsovia propoz um armisticio de 24 horas. Immediatamente o alto commando allemão transmittiu para Berlim essa noticia, dizendo que Varsovia havia capitulado incondicionalmente e annunciando que a posse da cidade se effectuaria no dia 29. A ultima transmissão radiophonica da capital poloneza, feita na vespera, já communicava que a cidade se transforma num inferno, sem agua, sem viveres e na imminencia de uma epidemia. As communicações dentro da propria cidade se tornaram impossiveis em consequencia dos incendios e dos destroços. O outro reduto da resistencia poloneza, a fortaleza de Modlin, conforme e officialmente annunciado em Berlim, tambem capitula. O numero de prisioneiros capitulados pelo exercito allemão eleva-se a cerca de 600 mil homens.

Terminada, por essa forma, a guerra com a Polonia, o Governo do Reich assume a seguinte posição, relativamente ás potencias occidentaes, segundo corre nos meios diplomaticos: a guerra está acabada com a queda de Varsovia e só será continuada se a Inglaterra e a França quizerem. Nesse sentido está sendo esperada a apresentação de uma proposta formal de paz, baseada "na partilha da Polonia entre o Reich e os Soviets". Por outro lado, o Papa tambem almeja a paz, tendo, de accordo com as noticias procedentes do Vaticano, enviado uma mensagem aos paizes belligerantes e neutros da Europa, mostrando a conveniencia de uma conferencia internacional para o estudo das suas bases. Ainda a proposito de paz, a esposa do presidente Roosevelt, falando numa roda de jornalistas, teria dito que os Estados Unidos ficariam numa posição previlegiada para ajudar a estabelecel-a do modo mais duradouro possivel.

Proseguem as conversações, em Moscou, entre os srs. Von Ribbentropp e Molotov. A primeira conferencia realizada na vespera se prolongou até ás primeiras horas da madrugada de hoje. Participam desses encontros, além dos dois citados, Stalin, o embaixador allemão e o embaixador sovietico em Berlim, que se encontra na capital U. R. S. S.. A opinião allemã considera a viagem do sr. Ribbentrop a "pedra de toque de uma nova politica". Essa visita do ministro do Exterior da Allemanha tem dado margem a commentarios de toda sorte. Em Londres, os jornaes publicam que a Russia é que faz propostas á Allemanha e acham que o sr. Ribbentropp poderá encontrar-se em presença de planos pouco agradaveis para a posição do Reich no Baltico. Os jornaes de Moscou deixam entrever que acontecimentos da maior importancia serão os resultados das actuaes relações diplomaticas. Em Berlim, espera-se que as negociações teuto-sovieticas se processem com rapidez. O facto é que o mundo está em presença de um enigma, diz o redactor diplomatico da Agencia Reuter.

Trava-se forte duelo de artilharia entre francezes e allemães, no front occidental, entre as cidades de Merzig e Sarre-Louis. O communicado official francez denuncia que um ataque inimigo, na região de Sarrebruck, foi repellido, e que as forças aéreas britannicas, operando em conjunto com a aviação franceza, deram caça e derrubaram varios aviões inimigos. Os allemães continuam a fazer grandes concentrações de tropas ao longo da linha Siegfried. A esse respeito, publica-se em Paris que o chanceller Hitler pretende usar essa enorme massa como ameaça para induzir a França e a Inglaterra a aceitarem a paz.

Terminada a campanha da Polonia, quasi todas as divisões que ali operam foram transferidas para este "front" e aguardam, segundo se divulga, o momento indicado para uma grande offensiva contra os alliados. Os circulos militares francezes dizem que não foi aberta nenhuma brecha na Linha Siegfried, conforme propalou na vespera, e aproveitam a opportunidade para esclarecer mais uma vez que os cabos de guerra da França não querem expor, precipitadamente, a vida de milhares de cidadãos e que todos os passos das tropas francezas são dados, até agora, como preparativos de um ataque geral. O exercito francez realiza uma marcha methodica, aguardando a opportunidade para essa offensiva, opportunidade que acreditam chegará talvez mais cedo do que se julga.

Na conferencia do Panamá está sendo estudado o projecto instituindo a faixa de segurança em torno das Americas. Divulga-se que a Esthonia está disposta a aceitar as propostas dos Soviets para o estabelecimento de bases maritimas na sua costa occidental. O mesmo paiz pelos seus circulos autorizados, exime-se de qualquer responsabilidade no afundamento do navio russo "Metallist". Entretanto, sabe-se que foi depois desse acontecimento que os Soviets ampliaram as suas exigencias, como "direitos de transito" e uma "outra base nas Ilhas Hildeimas". O Ministerios das Informações da Grã-Bretanha annuncia um novo "raid" de aviões da Real Força Aérea, sobre a Allemanha. em vôos de reconhecimento. Chega a Moscou o coronel Baidev, da Bulgaria, que vae tratar, em nome do Governo do seu paiz, do problema dos Balkans. E' posto a pique o cargueiro "Hyland of Gotheburgh".

As ultimas informações do dia dizem que a cidade de Sarrebruck é evacuada e que a Commissão de Diplomacia do Senado dos Estados Unidos acaba de approvar a suspensão do embargo de armas.

Noticia Inteiramente Falsa

DESMENTEM-SE OS BOATOS SOBRE A RENUNCIA DE CHAMBERLAIN

LONDRES, 28 -- (U. P.) -- "Nenhum fundamento têm. São absolutamente falsos". Com essas categoricas affirmações o secretario particular do sr. Neville Chamberlain desmentiu os rumores divulgados no estrangeiro, segundo os quaes o primeiro ministro britannico pensaria em demittir-se,

Nenhuma Potencia de Outro Continente Poderá Conquistar Um Palmo de Terra Americana

A SENSAÇÃO CAUSADA PELA PROPOSTA DO MEXICO

"NEUTRALIDADE NÃO SIGNIFICA INDIFFERENÇA" — AFFIRMA O DELEGADO BRASILEIRO

PANAMA' 28 (U. P.) — A Conferencia Pan-Americana de Neutralidade realizou esta manhã uma sessão plenaria de caracter privado.

Segundo as informações que conseguimos colher, as discussões foram exclusivamente dedicadas ás moções relacionadas com os problemas da defesa economica e financeira do continente americano em face da guerra européa.

A delegação chilena, como fôra annunciado antecipadamente, apresentou tres interessantes propostas de caracter economico, visando a protecção do livre commercio americano. A primeira refere-se á eliminação das listas negras nos paizes americanos por considerar que ellas prejudicam consideravelmente os interesses das Republicas deste continente e offendem a soberania das mesmas: a segunda propõe que as listas de contrabando de guerra comprehendam exclusivamente os productos destinados a fins bellicos, e a terceira pede que se permitta o desembarque isento de direitos aduaneiros das mercadorias procedentes dos paizes americanos que se encontram a bordo dos navios refugiados nos portos do continente.

As delegações do Uruguay e da Colombia suggeriram a criação de um organismo inter-americano de cooperação economica e recommendaram outras medidas cuja finalidade é estreitar os vinculos commerciaes entre os povos do Novo Mundo e facilitar toda ajuda que se possa proporcionar afim de melhorar as relações mercantis inter-americanas.

O Paraguay e a Bolivia como paizes centraes defendem a these de livre transito dos productos qualquer que seja a posição geographica do paiz exportador.

Os membros da Conferencia receberam com grande satisfação a noticia da decisão tomada pela Camara dos Deputados do Mexico approvando um projecto de lei de neutralidade que prohibe a entrada nos portos e nas aguas territoriaes do Mexico de submarinos, navios de guerra, aeroplanos, dirigiveis e outras embarcações empenhados em operações bellicas pertencentes aos belligerantes.

UMA SEGUNDA CONFERENCIA

A delegação mexicana na previsão de que a guerra européa seja de longa duração, facto que poderia modificar a actual situação da America com relação ao conflicto, propoz que se resolvesse immediatamente convocar uma segunda Conferencia Consultiva em que tomariam parte todos os ministros das Relações Exteriores dos Estados continentaes, a reunir-se na cidade de Havana no mez de outubro de 1940, ou antes se isso fôr possivel e as circumstancias exigirem o encontro dos chancelleres.

Os delegados em geral commentaram favoravelmente a moção do representante do Uruguay e consideram viavel a criação de um organismo como o suggerido pela delegação uruguaya. Nesse sentido já foram iniciadas as negociações em reunião secreta, visando fixar a séde permanente da referida entidade, indicando-se as cidades de Washington e Lima. Os delegados chilenos não cogitam de propor a escolha de Santiago porque comprehendem que essa capital não é um ponto mais ou menos equidistante.

A MOÇÃO DA COLOMBIA

O ministro das Relações Exteriores da Colombia sr. Luis Lopez de Mesa, chefe da delegação de seu paiz, apresentou uma moção sobre cooperação economica redigida nos seguintes termos: "As nações da America declaram que é conveniente e necessario que se estabeleça entre ellas uma estricta e sincera cooperação afim de proteger a estructura economica e financeira para manter o equilibrio fiscal, assegurar a estabilidade das moedas, defender e augmentar a producção industrial, intensificar a agricultura e desenvolver o commercio; ellas estão decididas a examinar sem demora as medidas que forem suggeridas no seio da Conferencia para a realização de tão transcendentes objectivos".

UM GESTO DE AMIZADE BOLIVIANO-PARAGUAYA

Os paizes mediterraneos da America, o Paraguay e a Bolivia, tiveram um gesto de união americanista apresentando unidos uma moção sobre o livre transito entre as nações americanas que de maneira particular affecta esses paizes.

A proposta paraguayo-boliviana diz textualmente:

"As nações americanas declaram manter o principio legitimo da liberdade de communicações e transito entre as nações americanas em fórma reciproca e ampla.

Declaram o direito á liberdade de communicações e transito para as operações de reembarque. Este direito não poderá ser prejudicado mediante uma declaração de neutralidade do paiz por cujo territorio deve exercitar-se ou realizar-se em beneficio de outro ou de outros paizes deste continente".

NENHUMA NAÇAO EUROPÉA CONQUISTARA' QUALQUER COLONIA NA AMERICA

O ministro das Relações Exteriores do Mexico general Eduardo Hay em nome da delegação de seu paiz apresentou uma das mais espectaculares moções até hoje formuladas, propondo a intervenção das nações americanas nas colonias deste continente pertencentes a potencias européas em caso em que as mesmas colonias estejam em perigo de mudar de soberania.

O delegado mexicano antecipando-se á "possibilidade de que algumas regiões das Americas que estão em poder de Estados não americanos possam deixar de depender dos governos daquelles paizes", propoz que se convoque uma reunião consultiva sempre que occorrer alguma alteração de soberania, "afim de ajudar a mesma região a determinar livremente seu proprio destino politico".

A moção mexicana declara:

A Conferencia considera opportuno expressar: Primeiro — Que ha na America regiões geographicas que permanecem sob o poder soberano de Estados não americanos. Segundo — Que esta dependencia politica não provém de actos de livre expressão da vontade dos nativos em taes regiões. Terceiro — Que está dentro do possivel, como resultado da guerra e por motivos de identico caracter, que as referidas regiões não possam continuar dependendo da autoridade do paiz que actualmente a exerça, pelo que, em consequencia, resolve:

Convocar com a urgencia que o caso requeira uma reunião de consulta, quando alguma das regiões geographicas da America, actualmente sujeita á soberania de algum Estado não americano, não possa continuar existindo na mesma situação de dependencia. O objectivo dessa consulta será influir de maneira efficaz para conseguir, segundo as circumstancias o aconselhem, que a região de que se trata possa determinar livremente seu proprio destino politico".

A delegação mexicana apresentou uma segunda proposta, suggerindo que se convoque uma reunião inter-americana de ministros de Relações Exteriores, na presumpção de uma prolongação da guerra. Essa resolução mexicana está assim redigida.

"A primeira Conferencia acredita necessario considerar que a supposição de que a guerra se prolongue por um periodo mais ou menos extenso, a partir de um anno desta data, bem como de que possa ter se accentuado o estado de emergencia que agora prevalece, ou existir uma situação anormal post-guerra. Em consequencia, a Conferencia acredita conveniente que se convoque desde agora uma segunda reunião consultiva, que terá logar em Havana, no dia primeiro de outubro de 1940, sem prejuizo de que, se se fizer necessario, possa ser adeantada a data".

O general Hay, ao commentar para a imprensa o alcance da primeira proposta mexicana, referente ás regiões americanas sob a soberania de potencias não americanas, disse que, no caso de que se produzisse alguma mudança politica nas nações européas que actualmente controlam as referidas regiões, seria injusto que se considerasse o caso "desses cidadãos simplesmente como se se tratasse de negocios. Elles devem ter uma opportunidade para decidir livremente seu futuro politico".

UM PROJECTO DO PERU'

O delegado peruano, dr. Enrique B. Goytisolo, ministro das Relações Exteriores do Peru', apresentou um novo projecto para a criação de uma commissão economica, integrada por sete membros. No preambulo de sua resolução diz que, tendo em vista os numerosos problemas que enfrentam as republicas americanas e a decisão adoptada na Conferencia de Lima, para a criação de um Instituto Pan-Americano, propõe:

(Conclue na 5.ª pagina)

A GUERRA NOS MARES

(Conclusão da 1.ª pagina)

HITLER VISITA WILHELMSHAFEN

BERLIM, 28 (U. P.) — Noticia-se que o sr. Hitler visitou de surpresa a base de submarinos de Wilhelmshafen, passando em revista as guarnições dos submarinos que "regressavam depois de atacar com successo os navios inimigos. O Fueher que se fazia acompanhar do almirante Raeder agradeceu effusivamente os officiaes e marinheiros pela efficiencia dos raids realizados nesses ultimos dias".

DECLARAÇÃO DOS TRIPULANTES DO "NYLAND"

OSLO, 28 (U. P.) — Os tripulantes do vapor norueguez "Nyland" chegaram sãos e salvos a Tanaver, a bordo do torpedeiro "Stegg", tambem norueguez.

Os referidos tripulantes declararam que um submarino allemão os detivera, a 1.30 hora, a 53 kilometros de Tanaver e ordenou que o "Nyland" se approximasse da terra, o que foi feito, permanecendo o vapor proximo da costa até esta manhã.

A's 8.30 horas o commandante do submarino ordenou que os tripulantes do "Nyland" descessem nos botes salvavidas, tarefa que apresentou certas difficuldades devido á forma imperfeita da construcção do navio.

Em seguida o submarino torpedeou o "Nyland" pelo centro, partindo-o em dois e ambas as partes foram para o fundo do mar, em poucos segundos.

O "Nyland" navegava entre os portos neutros de Stanger e Amberes, com um carregamento de ferro.

Doze Submarinos Allemães Destruidos

PARIS, 28 — (U. P.) — Informa-se que as perdas aereas allemãs, mencionadas no communicado n.º 49, serão annunciadas officialmente amanhã, de accordo com o estabelecido pelo estado maior francez, isto é, confirmar a lista de apparelhos derrubados antes de dal-a a conhecer.

Affirma-se, comtudo, que os combates aereos têm sido, até esta data, favoraveis ás forças da França.

Os "raids" de reconhecimento permittiram comprovar que parecia imminente um ataque em massa na frente occidental, onde os nazistas proseguem na organização de suas defesas.

Sem confirmação, annunciou-se que sómente 7 submarinos allemães, dos 27 enviados a alto mar, para atacar os navios alliados, regressaram ás suas bases. Os almirantados francez e britannico têm absoluta certeza de que 12 submersiveis allemães foram destruidos.

Não Houve Ataque Aereo Contra Um Cruzador Britannico

LONDRES, 28 (U. P.) — Informou-se no Almirantado á United Press o seguinte: — "Não ha confirmação de qualquer especie sobre o supposto ataque de uma esquadrilha aérea allemã contra um cruzador britannico de grande porte, proximo da ilha de May. Suppomos que se trata de outra versão da "mentira" do Mar do Norte, que o primeiro lord do Almirantado, sr. Winston Churchill, poz a descoberto hontem".

O "BREMEN" ESTA' EM MURMANS

MALMO, 28 (U. P.) — A tripulação do vapor esthoniano "Kuressar", que chegou a Lindhamn, procedente de Murmans, confirmou que tinha visto neste ultimo porto o transatlantico allemão "Bremen".

O "ARK ROYAL" CHEGOU INTACTO A' SUA BASE

OS AVIÕES ALLEMÃES ATACÁRAM Á ESQUÁDRA INGLEZA DE GRANDE ALTURA

Nenhuma das unidades inglezas foi attingida — O almirante Forbes não radiotelegraphou para não dar a posição de seus navios ao inimigo'

LONDRES, 28 (U. P.) — Em contradição com as noticias de origem allemã, o Almirantado britannico informou á United Press que por nenhuma via havia obtido confirmação de que uma esquadrilha aérea allemã tivesse atacado um cruzador couraçado britannico nas proximidades da Ilha de May.

Por outro lado a respeito do combate naval que teve logar na terça-feira, a Associação de Imprensa annunciou o seguinte: "O porta aviões "Ark Royal" acha-se intacto na base naval que lhe foi designada. As suggestões sobre suppostas avarias são inexactas".

Um porta-voz do Almirantado interrogado hoje acerca do grão de veracidade a noticia de origem allemã, segundo a qual uma esquadrilha aérea allemã tinha atacado e attingido com uma bomba um cruzador britannico nas proximidades da Ilha de May respondeu o seguinte: "Em nenhuma parte se obteve confirmação de que uma esquadrilha de aviões allemães tivesse atacado um cruzador couraçado britannico nas vizinhanças da Ilha de May. Creio tratar-se de outra versão da "mentira" do Mar do Norte, que o primeiro Lord do Almirantado esclareceu hontem".

E' digno de nota que a Ilha de May está situada perto de Firth of Forth e está proxima da importante base naval britannica de Rosyth.

Quanto á batalha naval que teve logar na terça-feira no Mar do Norte sabe-se que se verificou quando alguns navios de guerra britannicos escoltavam para um porto um submarino britannico avariado. Ao que parece alguns aeroplanos allemães atacaram os navios de guerra e um porta aviões, picando e deixando cair bombas emquanto outros aviões atacavam um cruzador de uma altura de 12.000 pés.

Segundo um telegramma recebido pelo Almirantado, confirma-se que nenhum navio de

(Conclue na 5.ª pagina)

Legalização de estrangeiros

AINDA A TRANSFORMAÇÃO DE TEMPORARIOS EM PERMANENTES

Encontrou boa acolhida nos meios estrangeiros a portaria n. 2.676 do ministro da Justiça, regulamentando o decreto-lei n. 1.532.

E' que através de seus dispositivos, verifica-se não ser tão difficil a transformação de cidadãos que vieram como temporarios em permanentes.

Naturalmente, o Governo, em face da situação internacional, julgou mais acertado criar certas facilidades, de modo a permittir que elevado numero de estrangeiros possa permanecer no paiz em caracter definitivo.

Os processos soffrerão accurado exame. A Commissão de Permanencia dará seu parecer, o Departamento de Immigração dirá da conveniencia ou não de ser dado consentimento para que este ou aquelle fique definitivamente no Brasil e a portaria será assignada pelo ministro da Justiça, devendo ser paga a taxa de um conto de réis.

Com a nova portaria, ficou muito prestigiado o sr. Dulphe Pinheiro Machado, director do Departamento de Immigração, a cujo alto criterio dependerá decidir da conveniencia para o paiz de acolher este ou aquelle estrangeiro.

Os bons elementos poderão estar descansados, pois o sr. Dulphe Pinheiro Machado, não obstante estar cercado de bons auxiliares, sómente despacha os processos de sua repartição depois de um exame completo e minucioso, feito demorada e criteriosamente.

Em a nossa edição de domingo proximo publicaremos uma apreciação sobre a portaria nº 2.676, explicando a maneira como deve ser requerida a permanencia.

A venda do pescado, no Entreposto Federal da Pesca

No despacho que teve hontem com o ministro Fernando Costa, o sr. Ascanio de Faria, director da Divisão de Caça e Pesca, informou a s. ex. que o movimento de venda do pescado, no Entreposto Federal da Pesca, durante a ultima semana, attingiu a importancia de 539:112$200.

Dentre as especies que maior procura tiveram destacam-se as seguintes: pescadinha, 2.697 kilos, vendidos numa média de 5$052 o kilo; pescadas, 10.430 kilos, a 3$781; sioba, 9.820 kilos, a 3$198; cherne, 3.168 kilos, a 2$985; pargo, 3.484 kilos, a 2$765; badejo, 16.358 kilos, a 2$709; vermelho, 9.476 kilos, a 2$622; corvina, 6.823 kilos, a 2$191; garoupa de 2ª, 19.010 kilos, a 1$936; xarelete, 14.414 kilos, a 1$631; cação, 7.666 kilos, a 1$132; sardinha verdadeira, 170.840 kilos, a $683; camarão verdadeiro grande, 9.123 kilos, a 1$929; camarão verdadeiro medio. ... 6.578 kilos, a 4$317; camarão verdadeiro pequeno, 4.522 kilos, vendidos numa média de 3$848 o kilo.

Facilitando o commercio neutro

UM AVISO DO TITULAR DA VIAÇÃO AO LLOYD BRASILEIRO

O ministro da Viação dirigiu um officio ao Lloyd Brasileiro, transmittindo uma nota da Embaixada Britannica nesta capital, com a communicação das medidas tomadas pelo governo da Inglaterra, no sentido de ser facilitado o commercio neutro, impedindo, ao mesmo tempo o contrabando de guerra.

Medidas para o fabrico de massas alimenticias

Em accordo com o ministro Fernando Costa, o sr. Manoel Gonçalves de Freitas, chefe do Serviço de Fiscalização do Commercio de Farinhas, em aditamento a deliberações anteriores communica por nosso intermedio aos moageiros de trigo, o seguinte:

1.º) — para o fabrico de massas alimenticias fica permittido até ulterior deliberação, o emprego de farinha de trigo de 72 a 73 % de extração, adicionada de 10 % de farinha de raspa de mandioca;

2.º) — a firma interessada, deverá solicitar préviamente, ao Serviço, a autorização para adquirir a farinha mencionada no item anterior, juntando uma inscripção da sua fabrica, com dados estatisticos sobre a producção do ultimo anno;

3.º) — para fins de uso domestico e de confeitarias só será permittido o uso da farinha de trigo commum, isto é, a 80 % de extração, com a mistura de 11 % em vigor desde 1º do corrente mez;

4.º) — a saccaria para os fins estabelecidos nos itens 1 e 3, será a usualmente permittida pelo Serviço, de 1, 5, 2 e 50 kilos.

O mesmo Serviço de Fiscalização do Commercio de Farinha, attendendo ainda a actual situação do mercado productor, resolve alterar os preços das farinhas de milho desgerminado, estabelecidos pela circular n. 17, de 28 de ... deste anno, fixando-os, a partir de 1º de outubro proximo, de 600 a 650 réis por kilo de farinha ensacada, postas nas capitaes de Estados e no Districto Federal.

Prosegue a Infiltração Franceza no Territorio da Allemanha

REPELLIDOS OS ATAQUES ALLEMÃES HONTEM DESFERIDOS

EM VARIOS SECTORES, FOI INTENSO O BOMBARDEIO DA ARTILHARIA PESADA

PARIS, 28 (U. P.) — Novamente as forças allemãs que lutam contra as francezas na frente occidental, voltaram a ver rechassado um ataque que lançaram ao oeste de Sarrebruck.

A esse tempo, segundo noticias não officiaes, as baterias francezas bombardearam com grande intensidade as posições allemãs dos bosques que circundam Borg, localidade situada proximo de Perl, no valle do Mosela, obrigando os seus defensores a evacual-as.

Quanto ás actividades aereas e navaes dos alliados proseguem com todo o exito, malogrados os esforços do inimigo para impedir os vôos de reconhecimento e o trafico commercial pelas rotas maritimas de França e da Grã Bretanha.

O communicado desta manhã informa que as tropas francezas do sector oeste da cidade allemã de Sarrebruck rechassaram um ataque da infantaria nazista. Embora não dê outros detalhes, presume-se que o ataque foi como os anteriores que tiveram egual sorte, pois, não somente foram desbaratados, como tambem o alto commando allemão não conseguiu seu objectivo, de desalojar os francezes das posições que occupam o territorio do Reich desde os primeiros dias das hostilidades, posições que, na frente o Mosela ao Rin, poderiam converter-se em perigosas cabeças de ponte para futuras operações contra a linha Siegfried.

Informações de Luxemburgo dizem que a artilharia pesada franceza submetteu as posições allemãs dos bosques que rodeiam a aldeia de Borg a uns nove kilometros ao nordeste de Perl, a um intenso bombardeio, evacual-as. As noticias procediam da localidade luxemburgueza de Schengen, que fica em frente a Perl, e accrescentam que o fogo durou uma hora e meia.

UM MAR DE CHAMMAS!

Testemunhas oculares dizem que durante o bombardeio "o céu parecia um mar de chammas". O bombardeio, ao que dizem as mesmas testemunhas, começou ás treze e as dezeseis horas os allemães abandonaram suas posições, que haviam occupado ha pouco.

Outras noticias de egual procedencia declaram que os francezes effectuaram um contra-ataque proximo de Perl.

Ao que parece, o ataque allemão ao oéste de Sarrebruck obedeceu ao desejo de desalojar os francezes dos postos que occupam na zona e dos quaes dominam, com sua artilharia, essa cidade e toda a região industrial do Sarre.

NOVO ATAQUE ALLEMAO REPELLIDO

Durante a noite, as tropas nazistas avançaram através de pequenos bosques, desde Saint Inghert e Neunkirchen, para atacar da frente das posições avançadas da linha Siegfried, em Bischmischen e Ommershein. Havia amanhecido e soprava um vento frio do norte. Precedidos pelos tanques, os allemães se lançaram ao assalto, descendo pelas collinas, frente a Sarrebruck, em direcção á estrada de Asiweiler, assim como a ambos os lados de Sarrebruck, a qual está isolada, o que impede aos allemães movimentar tropas ou aproveitar o carvão das minas da zona. Em consequencia, o ataque das tropas nazistas resultou improficuo e oneroso em perdas de vidas.

Dizem noticias francezas e britannicas que os allemães intensificaram suas actividades aereas na frente occidental, onde podem dispor, tendo em vista o fim da campanha da Polonia, de maior numero de apparelhos, cujas bases, suppõe-se, se acham situadas no Palatinado.

O communicado francez de hoje diz que os aviões alliados abateram hontem varios apparelhos de caça allemães, e que proseguem em seus vôos de reconhecimento com todo o exito.

Assim o confirmou o Ministerio da Aviação da Grã Bretanha que hoje fez noticiar em Londres que as forças aereas inglezas effectuaram novos reconhecimentos na Allemanha, penetrando a uma grande distancia em seu territorio. As operações de hontem foram effectuadas á tarde e á noite, e segundo diz o communicado, todos os aviões regressaram sem soffrer baixas, a despeito da resistencia allemã, e trazendo preciosos informes para o estado maior.

Quanto ás perdas soffridas por uma e outra aviação, diz-se em fontes autorizadas que provavelmente amanhã o Ministerio da Guerra da França communicará as baixas alliadas e allemãs, em conformidade com o seu criterio de primeiro verifical-as.

Diz-se tambem que até agora os alliados têm logrado impor-se em todos os combates aereos e que as perdas nazistas attingem ao dobro das alliadas.

Informações da capital do Grão Ducado de Luxemburgo adeantam que foram hoje avistados, ás 16 horas, numerosos aeroplanos voando a grande altura sobre a cidade e sobre suas fronteiras com a Allemanha, não tendo sido possivel determinar a nacionalidade desses apparelhos, cuja presença causou panico entre as populações. Informações transmittidas pelo correspondente da Agencia Radio em Basilea dizem que se nota grande actividade do lado da fronteira allemã onde innumeros operarios reparam as linhas de communicação, principalmente na região de Tuningen.

BOMBARDEIOS TERRIVEIS

REMICH, Grão Ducado do Luxemburgo, 28 (U. P.) — Registou-se hoje uma intensa actividade em toda a frente desde Perl e Mundorf, da artilharia de ambas as partes que se prolongou durante todo o dia, iniciando-se ás 5 horas e 30, e terminando ás 18.30 horas.

Sobre as collinas ao longo do Mosela, relampejavam os fogos dos canhões da artilharia pesada que abriam grandes brechas nas florestas.

Os francezes iniciaram o duelo de artilharia nas primeiras horas da madrugada, utilizando, principalmente, shrapnels que estalavam como nuvens brancas sobre as mattas, indicando que o alto commando francez se havia inteirado de que o inimigo tinha ali grandes concentrações de unidades de infantaria.

Os allemães replicaram immediatamente procurando fazer silenciar o fogo inimigo. Nessas circumstancias ambas as forças augmentaram a intensidade do seu fogo, registando-se com isso o primeiro bombardeio geral da guerra neste sector vital da frente de combate.

Os francezes enviaram aviões em tres occasiões em vôos de reconhecimento sobre as linhas do inimigo. Apesar do intenso fogo das baterias anti-aéreas dos allemães, os apparelhos francezes conseguiram regressar ás suas bases.

Os aviões francezes voaram a pouca altura, seguindo o curso do rio Mosela, procurando localizar a artilharia e as concentrações de tropas inimigas. Entretanto a sua missão se tornou muito difficil devido a espessura da selva nessa região que serve para camouflar as tropas e os locaes da artilharia inimiga.

ENERGICA OFFENSIVA FRANCEZA

PARIS, 28 (U. P.) — Varios contingentes das tropas francezas lançaram, durante esta noite, um violento ataque contra os sectores de Zweibruecken, Bliescatel e Fischaach com o proposito de collocar sob o fogo de sua artilharia a estrada parallela á linha que fórma essa saliencia, pela qual os allemães conduzem os seus reforços e materiaes bellicos aos sectores do norte, desde o rio Scheider e Fisch, que constituem uma verdadeira cunha de limites naturaes, até Fichungon, proximo ao rio Sarre.

As informações que chegam aos circulos militares desta capital se referem ao intenso fogo de artilharia no dia de hontem, o qual teve por finalidade preparar o terreno para uma acção cujos resultados se ignoram ainda. Comtudo, sabe-se que o plano de campanha se levou a effeito com a maxima disciplina, apesar do energico revide dos canhões allemães.

Por intermedio dessas informações deduz-se que os francezes de accordo com o previsto, e mediante um ataque harmonico, ao longo dessa linha, ultrapassaram as suas avançadas para além do que se lhes indicára. A luta se desenvolveu sob as numerosas granadas partidas de ambos os lados e, por momentos o combate se travou a curta distancia.

Nos circulos militares diz-se que a accommettida franceza foi temeraria e inesperada, porém, que em nada modifica a tactica empregada em outras occasiões contra as regiões cheias de bosques e as povoações limitrophes que foram conquistadas graças á decisão demonstrada nas condições mais desfavoraveis.

Um official declarou ao correspondente da United Press que as baterias allemãs começaram a canhonear os nucleos alliados, tentando desalojal-os e assegurou que, em geral, a resistencia foi muito boa e que se póde responder com efficacia, tambem com o fogo da artilharia franceza.

ATAQUE ALLEMÃO REPELLIDO

Simultaneamente os allemães realizaram um ataque contra as posições alliadas, no sector occidental de Sarrebruecken, mas nessa zona as defesas francezas são poderosas e contam com collinas e outras elevações devidamente armadas e organizadas numa especie de "block-haus" do systema allemão de fortificações, com as vantagens apresentadas pela topographia.

A resistencia desse sector foi continua e firme, assegurando-se que as columnas allemãs após denodados esforços, se viram obrigadas a retornar ás suas bases sem conseguir nenhum resultado e com numerosas baixas.

Esse combate foi consignado no communicado emittido esta manhã pelo alto commando francez, que se limita a declarar que "o inimigo atacou o este de Sarrebruecken, mas fracassou em sua tentativa", sem dar maiores detalhes, o que faz suppor que a luta ainda continua.

E' evidente que a manobra franceza de pôr ao alcance da artilharia a estrada de Rodbach Zweibruecken alarmou o commando allemão que teria lançado aquella offensiva para defender mais efficazmente a zona atacada que, na realidade, se une á dos bosques que tambem são objecto de uma accommettida por parte dos alliados e de uma energica defesa pelas dos allemães.

OS FRANCEZES ATACAM COM PRUDENCIA

PARIS 28 (U. P.) — Os circulos militares desta capital negaram categoricamente que as forças francezas tivessem conseguido abrir uma brecha na Linha Siegfried.

Repetidas vezes — affirmaram nesses circulos — os cabos de guerra da França têm resultado que não queremos expor precipitadamente a vida de milhares e milhares de cidadãos. Todos os passos preparatorios serão dados antes de nos lançarmos a um ataque geral — ataque que não descartamos e cuja opportunidade estamos certos de que chegará, talvez mais cedo do que julgavamos a principio.

OS FRANCEZES FIZERAM GRANDES PROGRESSOS

PARIS, 28 (A. N.) — As principaes operações de hoje realizaram-se no norte da França, a poucos kilometros de Luxemburgo. Um communicado desta noite informa que os francezes realizaram grandes progressos, effectuando alguns prisioneiros.

O curso de conferencias da S. O. S.

Na Escola Nacional de Bellas Artes realiza-se hoje, ás 9 horas da manhã, a conferencia inaugural do curso da cadeira de Puericultura na Escola Technica de Assistencia Social da S. O. S., o qual vem sendo regido, desde o anno passado, pelo professor Martagão Gesteira. Cathedratico da Faculdade de Medicina, membro da Academia Nacional de Medicina, o conferencista, que é uma figura de destaque no mundo scientifico brasileiro, dissertará sobre o conceito actual da Puericultura, a sua evolução e a importancia que apresenta esse estudo. A entrada é livre para todos aquelles que desejarem assistir a essa palestra, que está sendo esperada com vivo interesse em nossos meios scientificos e culturaes.

Omnibus multados

Pela Directoria dos Serviços de Utilidade Publica foram multadas as Empresas de Omnibus, Viação Estrella do Norte e Renascença Auto-Omnibus em 80$ cada uma.

A renda das collectorias federaes

O ministro da Fazenda, tendo em vista a necessidade de regular de modo uniforme os recolhimentos da arrecadação das collectorias federaes, expediu, em 27 do corrente, intrucções estabelecendo normas quando á maneira de serem feitos taes recolhimentos.

Dezesete locomotivas americanas, por conta do credito

O ministro da Viação acaba de consultar o da Fazenda sobre a possibilidade do pagamento á vista, por conta do credito de que o governo brasileiro possa dispor no "Import and Export Bank", de dezesete locomotivas de procedencia americana, ao preço apresentado em concorrencia publica aberta em consequencia.

O Papa Está Procurando Fazer a Paz

AS RECOMMENDAÇÕES DA MENSAGEM DE PIO XII

ROMA, 28 (U. P.) — A mensagem que, segundo informações fidedignas, Sua Santidade enviou aos paizes belligerantes e neutros, encarecendo-lhes a reunião de uma conferencia geral com o fim de promover a paz europea, e interpretada pela maioria dos circulos locaes, como uma continuação do discurso pronunciado pelo sr. Mussolini sabbado passado. Os circulos do Vaticano julgam tambem que o Duce e o Summo Pontifice actuam parallelamente, embora que tomando iniciativas alternadas mas com fins identicos. Considera-se que elles sejam, primeiro, a paz geral, e segundo, no caso de que venha a falhar tal iniciativa, a localização do conflicto.

Prelados de opinião autorizada expressaram, todavia, esta noite, que o Vaticano não deseja que seus esforços pacifistas chamem a attenção, pelo receio de que uma publicidade excessiva embarace seus resultados. A proposito dessa ultima mensagem, considera-se nas rodas do Vaticano que Sua Santidade se mostra desejoso de mantel-a sob a maior reserva até que seja conhecida a reacção por ella provocada nas Chancellarias europeas. Conforme se pode recordar o ultimo discurso do Duce foi pronunciado em seguida ao appello de paz contido na alocução pronunciada por Sua Santidade ha quinze dias, por occasião de receber as credenciaes do novo embaixador Belga junto a Santa Sé, sr. Adrian Neuwnhuys.

Sabe-se nas fontes de informação do Vaticano que a mensagem do Papa não foi enviada a Moscou, por isso que ha muitos annos não existem relações diplomaticas entre a União Sovietica e o Vaticano, porém, assim mesmo, diz-se que a Santa Sé espera a participação da Russia na conferencia geral européa, uma vez que o "placet" dos soviets a qualquer decisão adoptada seria necessario para estabilidade das conclusões.

A imprensa italiana refere-se constantemente a que os proprios belligerantes do conflicto actual basearam suas campanhas militares e navaes na possibilidade de chegarem a um accordo pacifico. Depois de uma serie de artigos e noticias do "Il Popolo", de Roma, sobre uma suposta calma na frente occidental devida á immenencia de uma iniciativa pacifista depois da liquidação da Polonia, diz hoje o vespertino "Il Tevere" "não parece que a diminuição de afundamentos de navios britannicos por submarinos allemães a semana passada seja devida a razão de ordem technica. Isso se deve mais provavelmente ao desejo dos allemães de evitar iniciativas violentas, deixando assim franca passagem á probabilidade de localizar-se o conflicto europeo".

CIDADE DO VATICANO, 28 (U. P.) — Circulos autorizados informaram hoje que Sua Santidade o papa Pio XII fez um novo appello em pról da paz européa, a despeito da apparente intransigencia dos belligerantes, sugerindo uma conferencia geral de paz na qual tomassm parte todas as nações européas, e tendo por finalidade de solucionar as divergencias que arrastaram a França a Grã Bretanha e a Allemanha a guerra.

Foi offerecida á United Press, em circulos autorizados do Vaticano, a seguinte versão á mensagem do Summo Pontifice "A Santa Sé acredita que os problemas que hoje tanto interessam á Europa, não poderão ser resolvidos pelo conflicto armado, e sem que sejam levados em conta quaes os verdadeiros interesses em jogo jámais poderá existir a paz sincera entre vencedores e vencidos, nada mais se tornando o estado de coisas, muito ao contrario, que o inicio de uma outra guerra para o futuro. Sómente uma conferencia geral européa em que todas as nações se possam reunir sob um mesmo principio de igualdade poderá, espontaneamente, assegurar uma paz duradoura, em que não prevaleça a influencia de qualquer nação. Por isso, se a Allemanha fizesse propostas honrosas de paz, garantindo a reconstituição da Polonia, muito embóra reduzida em extensão e poderio, porém, livre e independente, e capaz de continuar desempenhando seu historico papel de baluarte do christianismo, nesse caso então a Santa Sé aconselharia aos belligerantes que meditassem profundamente sobre as incertezas e consequencias de uma guerra mais prolongada antes de recusal-a".

"Tambem recommenda aos paizes neutros que apoiem essa solução pacifica. A Santa Sé tem a convicção de que tal iniciativa será acolhida favoravelmente pela Italia e pelas nações americanas, e confia por isso mesmo em que a conferencia poderia encontrar os meios de garantir a inviolabilidade do accordo a que se chegasse".

Noticias do DASP

A Divisão de Selecção e Aperfeiçoamento do DASP está chamando ao Serviço de Biometria Medica do Instituto Nacional de Estudos Pedagogicos, amanhã, ás 11 horas, afim de se submetterem ao exame de sanidade e capacidade physica, os candidatos inscriptos sob os ns. abaixo, no concurso de estatistico-auxiliar:

164 — 165 — 181 — 197 — 198 — 210 — 222 — 223 — 225 — 226 — 227 — 231 — 234 — 236 — 241 — 243 — 246 — 271 276 — 278 — 288 — 290 — 292 — 298 — 305 — 320.

A Divisão de Selecção e Aperfeiçoamento do DASP está chamando ao Instituto Nacional de Estudos Pedagogicos os seguintes funccionarios candidatos ás provas de habilitação necessarias á transferencia para a carreira de detective: Manoel Dias de Moraes, agente de estrada de ferro, classe E, do quadro II do Ministerio da Viação; Miguel Jorge Henrique, conductor de trem, classe F, Quadro II, Ministerio da Viação; Severino Peixoto, escripturario classe E, Quadro II Ministerio da Justiça; Pedro Ivo da Silva, escripturario, classe E, Quadro III, Ministerio da Justiça.

Os dias e horas do comparecimento são os seguintes: dia 2 de outubro, ás 13 horas (Provas de sanidade e capacidade physica); dia 3 de outubro, ás 16 horas (Prova constante do item "b" do parecer exarado no processo 2506|39; dia 4 de outubro, ás 16 horas (Prova constante do item "c" do parecer acima referido). No dia 5 de outubro (Prova constante do item "d" do mesmo processo). Os candidatos deverão comparecer á Divisão de Selecção do DASP, ás 15 horas.

O presidente da Commissão Central de Compras informou, por officio, ao Departamento Administrativo do Serviço Publico que, sem a previa existencia de qualquer contrato, empenho ou requesição, do manifesto do vapor norueguez "Borga", entrado a 26 de agosto findo, consta a importação de 520 bobinas de papel, consignadas a Commissão referida.

Anteriormente, por denuncia feita por pessoa interessada, o Departamento tivera noticia do caso, tanto que este já era objecto de investigação.

Carecendo o assumpto, pela sua natureza, de esclarecimentos precisos porquanto informes colhidos sobre factos semelhantes, anteriormente verificados, indicam a possivel existencia de irregularidades muito mais grave, o presidente do DASP, em exposição de motivos, levou tudo ao conhecimento do chefe do Governo, suggerindo a conveniencia de rigoroso inquerito, capaz de elucidar o poder publico nas medidas punitivas que se façam necessarias, em beneficio da moral administrativa e dos interesses do Thesouro Nacional.

Approvando a suggestão, o presidente da Republica, accrescentou no seu despacho: "Designo os engenheiros Alberto Cerqueira Lima, Flavio de Carvalho Lemgruber e Eudoro Lincoln Berlinck para constituirem a Commissão de Inquerito destinada a apurar as irregularidades mencionadas na denuncia dada pelo presidente da Commissão Central de Compras ao Departamento Administrativo do Serviço Publico. A Commissão de Inquerito poderá tomar todas as providencias que julgar necessarias, dentro e fóra das repartições publicas, para apuração immediata das irregularidades de que tiver conhecimento e punição severa dos culpados. Em 15-9-39 (a) Getulio Vargas." A Commissão já foi empossada e deu inicio aos respectivos trabalhos.

Um local de pouso de aviões em Lyndoia

O director da Aeronautica Civil officiou ao director do Departamento das Municipalidades o Estado de S. Paulo informando que o engenheiro da 7.ª Região Aeronautica Civil fôra estudar o local indicado para a construcção de um campo de pouso nos arredores da cidade de Lyndoia e que fizera o levantamento topographico dos dois unicos terrenos que menores inconvenientes offereciam. A apreciação dos elementos recebidos permittiu apurar-se a inviabilidade da obra planejada, cuja construcção se cerca de numerosos obstaculos, quer no local conhecido por "Brejal" quer no denominado "Monte Sião", este já em territorio mineiro. Apesar disso, vão ser realizados novos estudos, embora em logares mais distanciados de Lyndoia de modo a resolver-se, definitivamente, o assumpto.

Concorrencia para fornecimento de material para a Central

No gabinete do ministro da Viação reuniram-se hontem, os representantes das firmas americanas vencedoras na concorrencia publica realizada para fornecimento de locomotivas e carros á E. F. Central do Brasil.

Na reunião, presidida pelo ministro Mendonça Lima e com a participação do dr. Waldemar Luz director da Estrada de Ferro, e os engenheiros directores da 1.ª e 4.ª Divisões e um representante do Departamento Commercial, foi combinada a maneira de ser redigido o contrato entre as citadas firmas e a Central do Brasil, para o fornecimento do dito material, tudo de accordo com os termos da minuta de concorrencia.

Para remoção do casco do "Britt Marie"

O titular a pasta da Viação communicou ao Tribunal de Contas haver deferido o requerimento em que o sr. J. Bosco solicita nova prorogação do prazo fixado no Termo de Ajuste para a remoção do casco e carga do navio sueco "Britt Marie".

Os concursos da Viação e as decisões do DASP

Pelo Serviço do Pessoal do Ministerio da Viação foi dirigido um officio á Divisão do Funccionario do Departamento Administrativo do Serviço Publico, informando que, de accordo com a interpretação que estava sendo dada por este Serviço do Pessoal ao § 2.º do artigo 2.º do decreto-lei n. 1.572, de 6 do corrente mez, consideravam-se definitivamente prescriptas as classificações relativas aos differentes concursos realizados neste Ministerio para a carreiras de escripturario e servente, em virtude de recentes homologações das classificações de concursos realizados por aquelle Departamento. As homologações do Departamento Administrativo do Serviço Publico somente tornarão prescriptos os concursos quando preferidos depois da vigencia do decreto-lei citado, e, assim sendo, foram expedidas instrucções ás repartições interessadas para que possa verificar-se, com a nomeação de candidatos dos antigos concursos, o preenchimento das vagas existentes.

Bridge tea de solidariedade

Senhoras das colonias ingleza e americana realizaram um Bridge Tea em beneficio dos Serviços de Amparo Social da União Solidarista Brasileira, pela mutualização dos pobres.

A festa que rendeu a importancia de um conto setecentos e setenta e sete mil e quatrocentos réis (1:777$400), realizou-se no Club Athletico Paysandu', com a presença da embaixatriz ingleza, devendo brevemente reunir-se o Conselho Director dos referidos Serviços para deliberar sobre novos methodos de campanha solidarista.

Foram essas as senhoras dirigentes de tão sympathica demonstração: Mrs. E. Haynes, Mrs. C. Mathieson, Mrs. D. Murray e Mrs. Donces.

Conferenciaram com o ministro do Trabalho

Estiveram, hontem, no Ministerio do Trabalho em conferencia com o titular da pasta sr. Waldemar Falcão, os srs. José de Sá, Percival Godoy Ilha e Lima Ferreira, membros do Conselho Nacional do Trabalho.

Conselho Technico de Economia e Financas

Convocado pelo ministro da Fazenda reune-se hoje, ás 21 horas, em seu Gabinete, o Conselho Technico de Economia e Finanças.

Cilada - Jaguariaiva - Itararé

Pelo titular da Viação foram enviadas ao Tribunal de Contas copias, em duas vias, do decreto-lei n. 1.576, de 8-9-39 que abre o credito especial de .... 2.000:000$ para attender ás despesas com a reconstrucção dos trechos ferroviarios de Cilada-Jaguariaiva-Itararé, P. União-São João e Lapa-Rio Negro da Rêde Viação Paraná-Santa Catharina.

Uma estação diffusora em Victoria

O Ministerio da Viação communicou ao Departamento dos Correios e Telegraphos haver o Tribunal de Contas concedido permissão ao Radio Club do Espirito Santo Sociedade Anonyma para estabelecer, na cidade de Victoria, uma estação radio-diffusora.

O "Nippon" chegará sabbado

Segundo se annuncia deverá aterrissar sabbado, na parte da manhã, no aeroporto da Ponta do Calabouço, o avião japonez "Nippon" que, conforme foi divulgado, realiza um vôo de amizade á volta do mundo sob o patrocinio dos grandes diarios nipponicos :Osaka Mainichi" e "Tokyo Nichi Nichi".

A estadia do "Nippon" no Rio será breve, mas mesmo assim o jornalista Takeo Ohara terá ensejo de ir cumprimentar os seus collegas brasileiros na séde da Associação Brasileira de Imprensa. A' tarde os tripulantes do "Nippon" irão incorporados com os membros da Embaixada do Japão no Brasil depositar uma corôa junto ao tumulo de "Santos Dumont, pae da aviação".

ARMISTICIO EM VARSOVIA

Os horrores descriptos num communicado

PARIS, 28 (U. P.) — Um communicado da Agencia "Transcontinental Press" confirma que Varsovia solicitou um armisticio por 24 horas, devido aos incendios, á falta de viveres e de agua potavel.

O communicado accrescenta:

"A cidade está inteiramente em ruinas. Desde ha varios dias, tem sido inteiramente impossivel prestar qualquer auxilio á população civil devido aos incendios e á falta de agua. Nove hospitaes cheios de feridos foram attingidos pelas bombas allemãs e parcialmente destruidos. A fumaça e a poeira difficultam a respiração. Os mais importantes monumentos e as historicas igrejas da capital estão destruidos."

A Grecia Antiga e Bisantina

UMA CONFERENCIA DE MADRE HÉLENE CAPART

Proseguindo no cyclo das suas conferencias deste anno, o "Comité de Rapprochement Intellectual Belgo Brésilien" promoverá no proximo dia 4 de outubro, ás 17 horas, no salão da Academia de Letras, uma conferencia da Madre Hélene Elisabeth Capart, monja do rito oriental catholico.

A conferencia da distincta religiosa belga será sobre o thema seguinte: "Através da Grecia Antiga e Bisantina".

A Madre Capart viveu e estudou longos annos no Oriente proximo, consagrando-se aos estudos de arte e civilização hellenica, em especial aos assumptos bizantinos e aos ritos liturgicos e costumes religiosos e caracteristicos do Oriente christão.

O objectivo de Madre Capart é não só apresentar as maravilhas da arte classica, bem como promover a idéas de approximação entre o velho mundo orthodoxo e o moderno mundo catholico.

Madre Hélene Capart é filha do director dos Museus Reaes da Belgica, sr. Jean Capart, que nos visitou em 1936, realizando entre nós varias conferencias sobre Egyptologia.

Chegou a Marselha o avião da "Air France"

A Air France informa que o avião que saiu do Rio no ultimo domingo com o correio destinado á Africa, Europa e Asia chegou hontem á Marselha, ás 10,25 hora do Brasil.

De Casablanca foi reexpedida a correspondencia para Portugal e, de Marselha, as malas postaes dirigidas para os paizes do Proximo e do Extremo Oriente, sempre por via 100 °|° aérea.

Não vos esqueçaes de que os cégos necessitam sempre do vosso auxilio, encaminhando-o para a ALLIANÇA DOS CÉGOS á rua 24 de Maio n. 47. — Rio de Janeiro. — Telephone 48-5202.

A questão da Financial Standard S. A.

O PROCURADOR DO TRIBUNAL DE SEGURANÇA CONGRATULA-SE COM O SR. ROMERO ESTELLITA

O sr. Romero Estellita, director geral da Fazenda Nacional, recebeu do sr. José Maria Mac-Dowell da Costa, procurador do Tribunal de Segurança, o seguinte officio:

"Accuso o recebimento de vosso officio n. 313 (P. 19.299|39) com que me communicaes o despacho de cassação de autorização á "Financial Standard S. A. para funccionar, em vista das irregularidades comprovadas. Tenho o prazer de vos apresentar congratulações pelo acerto da medida, que resguarda a economia popular. Valho-me do ensejo para reiterar-vos os meus protestos de minha perfeita estima e distincta consideração".

Chega hoje o "Augustus"

MAIS DE DOIS MIL PASSAGEIROS A BORDO DO NAVIO ITALIANO

Chega hoje ao nosso porto o "Augustus" a cujo bordo viajam 2.928 passageiros, dentre os quaes o embaixador allemão junto ao governo brasileiro; o sr. Hans Cossell, conselheiro de embaixada, allemão; o sr. E. Fialho, ex-consul do Brasil em Varsovia.

O "Augustus" deverá atracar ás 9.30 horas na praça Mauá.

Hontem, na Agricultura

Pelo ministro Fernando Costa foram hontem recebidas as seguintes pessoas:

Marechal A. Ilha Moreira; Francisco Iglezias; dr. Heitor Grillo; dr. Carlos Guinle; dr. Mario de Oliveira, director geral do D. N. P. A.; dr. Mario Telles; dr. João Claudio de Lima; dr. Ascanio de Faria; dr. Belizario Tavora; dr. Argemiro de Oliveira; dr. Sampaio Vidal; dr. Antonio de Arruda Camara; dr. Octavio Barbosa; dr. Arthur Torres Filho e dr. José Solano da Cunha.

Stalin Offerece Um Banquete a Ribbentrop

(Conclusão da 1.ª pagina)

banquete, delle participando, as personalidades de maior evidencia do regime sovietico, notando-se, entre outros, o sr. Stalin, marechal Woroschilow, o vice-presidente do Conselho dos Commissarios, sr. Kaganowitsch, o commissario do Commercio Exterior, sr. Mikojan, o Commissario do Interior, sr. Beris, o vice-commissario das Relações Exteriores, sr. Potemkin, os srs. Losowski e Dekanosswo.

Acompanhando o ministro do Reich, viam-se o embaixador da Allemanha, conde Schulenburg; o addido militar, tenente-general Koestring e demais membros da comitiva do ministro das Relações Exteriores da Allemanha.

O banquete transcorreu num ambiente de grande cordialidade. Nos numerosos brindes que foram trocados, expressou-se o desejo que alimentam ambas as nações de continuar estreitando os laços de suas relações politicas e economicas.

"Nem Ameaças Nem Adulações" Provocarão o Recuo dos Alliados

(Conclusão da 1.ª pagina)

golpe, offereça a paz á França e á Inglaterra, combinando as ameaças com as adulações.

Porém é impossivel a paz com os "pistoleiros que devastam e deshonram a Europa".

As suas palavras de seducção já não têm o menor effeito. Quanto as suas ameaças não nos assustam, pois que estamos em guerra e resolvidos 'a leval-a até fim".

Uma communicação da embaixada da Allemanha

A Embaixada da Allemanha no Rio de Janeiro communicou ao Itamaraty que será ampliada para o Sul a saida meridional do Sund da zona de advertencia "A".

Os novos pontos limitrophes do sudeste serão:

55 gráos 4 minutos norte 12 gráos 34 minutos leste ao invés de 55 gráos 5,9 minutos norte 12 gráos 29 minutos leste;

55 gráos 14 minutos norte 13 gráos leste ao vez de 55 gráos 16,5 minutos norte 12 gráos 58, 2 minutos leste.

Dr. José de Albuquerque

Affecções dos orgãos sexuaes do homem, venereas ou não. Perturbações funccionaes da sexualidade masculina. Diagnostico causal e tratamento da

IMPOTENCIA EM MOÇO

Rua do Rosario, 172. De 1 ás 7

Os Estados Unidos Poderiam Pacificar o Oriente

IMPORTANTES DECLARAÇÕES DO CHANCELLER DA CHINA

CHUNG-KING, 28 (U. P.) — Em entrevista concedida ao correspondente da United Press, o sr. Wang Chung-Hui, ministro dos negocios estrangeiros do governo nacionalista da China, affirmou que seu paiz estava disposto a continuar a resistencia até a victoria final, mas suggeriu que, se os Estados Unidos quizessem, estariam em situação privilegiada para conseguir uma rapida terminação da guerra. Elle declarou que a politica exterior da China nada tinha a ver com os acontecimentos na Europa e resumiu as condições em que seria possivel estabelecer-se uma paz honrosa.

O sr. Wang disse:

"Nossa politica externa é baseada principalmente nos tratados internacionaes, e em primeiro logar no das nove potencias. Antes de tudo, queremos que suas disposições sejam observadas, de maneira a preservar a independencia e a integridade da China, em segundo logar, desejamos cooperar no terreno economico com todos os paizes estrangeiros amigos, e isto se refere tambem ao Japão. Assim que deseje estabelecer relações e cooperação na base de uma egualdade completa. Infelizmente, a idéa que os japonezes fazem de cooperação significa, na realidade dominação, e nessa base nós nunca cooperaremos.

"Verificando seu isolamento, os japonezes declararam-se dispostos a respeitar os tratados, inclusive o das nove potencias, contra a violação dos quaes é que a China vem resistindo e resistirá. Os Estados Unidos encontram-se, agora, em posição de poder declinar da negociação de qualquer outro tratado, até que o Japão demonstre estar disposto a respeitar as obrigações internacionaes assumidas, mesmo quando estas desagradem seus circulos militares.

Desde que os Estados Unidos annunciaram a denuncia do tratado de 1911, o Japão vem manifestando o desejo de melhorar suas relações com a republica norte-americana. Nessas circumstancias, não seria difficil aos Estados Unidos persuadirem o Japão a aceitar a mediação do sr. Roosevelt, que lhe apresentaria propostas para uma terminação honrosa do conflicto chinez, antes daquelle paiz se ver arruinado".

AFFIRMA-SE NA CONFERENCIA DO PANAMA' UM ALTO ESPIRITO DE SOLIDARIEDADE CONTINENTAL

(Conclusão da 3.ª pag.)

"Constituir uma commissão de technicos que informe sobre a maneira de se criar um organismo pan-americano de cooperação economica e financeira e sobre a fórma por que poderia actuar, para resolver pratica e rapidamente os referidos problemas. A commissão seria formada por sete membros, eleitos pelos governos americanos, da mesma fórma que o comité de technicos, para a codificação do direito internacional. A Commissão se reuniria a 15 de novembro do corrente anno, para preparar o relatorio sobre a primeira parte desta resolução. (O logar da reunião está em branco). Os governos formularão suas observações por intermedio da União Pan Americana e a approvação definitiva do projecto se effectuará no Conselho Directivo da União Pan-Americana, na data mais proxima possivel".

Extraofficialmente, varios delegados manifestaram que acreditam que a reunião dos ministros de Relações Exteriores porá fim a seus trabalhos na segunda-feira, dia 2 de outubro.

Os delegados argentinos, presididos pelo dr. Leopoldo Melo, estiveram todo o dia summamente occupados, estudando diversas questões de caracter economico relacionadas com as propostas apresentadas á Conferencia. O dr. Leopoldo Melo manteve varias conferencias com o dr. Manini Rios, ministro das Relações Exteriores do Uruguay, e com outros influentes delegados. Os delegados do Peru', dr. Enrique B. Goytisolo, do Chile, sr. Manuel Bianchi, e do Brasil, sr. Carlos Martins Pereira, fizeram declarações ante o microphone de um programma noticioso cinematographico.

O delegado do Peru' disse o seguinte: "A Conferencia desenvolve seus trabalhos de consulta com sincero espirito de fraternal cooperação, em defesa dos elevados ideaes de justiça e de paz. Pode vislumbrar-se que um dia não distante o novo continente, se exhibirá ante o mundo cumprindo a unidade grandiosa de seu destino".

O delegado chileno, sr. Bianchi, assim se expressou: "A Conferencia approvará sem duvida accordos que demonstrarão a mais ampla solidariedade dos povos deste continente e o amor ao proximo e á paz que nos anima. O Chile concorre á Assembléa com o mais nobre espirito de cooperação. A Conferencia é uma demonstração de que o Novo Mundo não persegue fins egoistas, nem o isolamento".

"NEUTRALIDADE NÃO E' INDIFFERENÇA"

O dr. Carlos Martins, chefe da delegação brasileira, disse o seguinte: "A neutralidade não significa indifferença, ou falta de interesse. E' um equilibrio constante que exige que as conquistas da civilização não sejam anniquiladas. Como nações soberanas que somos, deveriamos exigir que se nos assegurem os direitos que servem para fixar as normas da vida intercontinental, pois sou de opinião que é o melhor methodo de conservar as relações continentaes entre nós mesmos e com os paizes do continente europeu".

"DECLARAÇÃO DO PANAMA'"

PANAMA', 28 (U. P.) — Após a sessão plenaria de hoje, reunir-se-á a commissão pró-preservação da paz, afim de estudar o projecto da faixa de segurança em torno das Americas, sobre o qual ha apenas ligeiras divergencias, a não ser quanto á extensão da referida faixa.

Sabe-se que a delegação argentina apresentará leves emendas ao projecto e não tão amplas quanto se receava.

Acredita-se que o projecto tomará a fórma de "Declaração do Panamá", sendo considerado da mesma importancia historica que a "Declaração de Lima".

Quanto ás discussões sobre possiveis indicios de differença, em vista da proposta permissão para que navios de superficie da Inglaterra e França entrem na zona de segurança e em aguas territoriaes das republicas americanas, emquanto os submarinos são banidos das mesmas, os diplomatas latino-americanos esclarecem que a prohibição aos submarinos se estende a todos os paizes belligerantes, de qualquer classe, porque o submarino é considerado nas Americas como uma arma de guerra repreensivel e deshonrosa.

Esclarecem ainda que o projecto da faixa de segurança abre, especificamente, uma excepção para as aguas territoriaes, numa extensão de seis milhas do littoral, de qualquer possessão européa no hemispherio occidental, ás quaes os belligerantes se poderão dirigir.

Acredita-se que as inherentes e implicitas represalias de todo o Continente Americano contra a violação da zona de segurança serão sufficientes para persuadir os belligerantes, sobretudo a Inglaterra e a França, a aceitar o referido projecto.

O "ARK ROYAL" CHEGOU INTACTO A' SUA BASE

(Conclusão da 3.ª pag.)

guerra britannico havia soffrido avarias e que não havia baixas a lamentar. Os aeroplanos allemães contavam com a vantagem das nuvens baixas para picar sobre os navios de guerra e os aviões que atacaram os cruzadores, aproveitavam quando as nuvens se separavam, mas a defesa da esquadrilha britannica foi tão efficaz que os aeroplanos allemães não puderam attingir os alvos.

Affirma-se que a demora com que chegou a noticia ao Almirantado sobre o ataque dos aeroplanos allemães á frota britannica no Mar do Norte é devida ao facto do commandante em chefe, Sir Charles Forbes ter considerado o ataque simplesmente como um episodio, uma vez que nenhuma vez tinham sido seus navios attingidos pelo inimigo.

Revela-se agora que a noticia do combate foi uma surpresa para o Almirantado quando ouviu a versão allemã, na quarta-feira transmittindo a falsa informação de que havia sido afundado um porta aviões e avariado um navio de guerra, e foi somente quinze minutos depois da transmissão radiotelephonica allemã que se recebeu no Almirantado o primeiro telegramma ao almirante Forbes.

Acredita-se que o almirante Forbes permaneceu em silencio para que o inimigo não pudesse conhecer sua posição.

A ALLEMANHA CONSTROE NOVOS SUBMARINOS

PARIS, 28 (U. P.) — O Ministerio da Marinha, quebrando o silencio que vinha observando desde o inicio das hostilidades, annunciou, hoje, que navios da esquadra franceza que participam do bloqueio naval da Allemanha, se haviam apoderado de mais de 100.000 toneladas de petroleo procedente do outro lado do Atlantico.

O Ministerio reaffirmou que a campanha dos alliados contra os submarinos allemães estava sendo coroada de exito tal que os estaleiros navaes da Allemanha estavam trabalhando ao maximo de sua capacidade na contrucção de novas unidades submersiveis.

Não houve nenhuma communicação a respeito do numero de submarinos perdidos pelos allemães desde o ultimo communicado feito em Londres, quando se declarou que sete haviam sido afundados durante a primeira quinzena das hostilidades, mas René La Bruyere, o escriptor de maior destaque na França sobre assumptos navaes, declarou, hoje no "Petit Parisien", que até esta data foram afundados mais de dez. Accrescenta que actualmente são postos a pique mais de dois por semana, o que constitue a capacidade maxima dos estaleiros navaes da Allemanha.

La Bruyere diz: "A Allemanha não constróe seus submarinos com a mesma rapidez com que nós os afundamos. Deve-se notar que as perdas allemãs alcançam approximadamente 10 submersiveis em menos de um mez e esperamos poder manter ou exceder esse total".

MOSCOU RISCARA' DO MAPPA EUROPEU OS PAIZES BALTICOS!

(Conclusão da 1.ª pagina)

gundo os circulos diplomaticos de Bucarest, indicaria que é possivel que se amplie o alcance das negociações germano-sovieticas e que tenha repercussões de importancia no Extremo Oriente.

Na mesmo forma que o pacto germano-sovietico de não aggressão, numerosos criticos autorizados consideram que a "paz militar" russo-japoneza constitue o primeiro passo para uma cooperação mais ampla e objectiva.

Quanto á attitude da Russia, considera-se que intenta obter o controle sobre os paizes do Baltico com o fim de recuperar suas antigas saidas para o referido mar, e que, ao mesmo tempo, deseja conseguir uma maior influencia na Turquia, para assegurar sua saida do Mar Negro ao Mediterraneo pelos Dardanellos.

Acredita-se que a intervenção da Allemanha em qualquer accordo de tal natureza entre tres potencias seria sob a base de que se concedesse aos Soviets um predominio economico absoluto nos BalKans.

ANNEXAÇÃO DOS PAIZES BALTICOS?

MOSCOU, 28 (U. P.) — Segundo uma informação obtida aqui, a Russia teria suggerido a immediata annexação dos tres Estados balticos, Esthonia, Lethonia e Lithuania; mas a Allemanha se teria opposto a isso, por emquanto, por julgar que é um empreendimento "insensato e arriscado".

A Allemanha teria apresentado uma contra-proposta no sentido de que as duas potencias, o Reich e a Russia, aguardem até que hajam coordenado sua politica externa e estabelecido o protectorado na Polonia. Em seguida, a Russia poderia solucionar suas reclamações contra os Estados do Baltico, a principal das quaes é que os mesmos privam a União Sovietica de um littoral que lhe é muito necessario nessa zona.

O MINISTRO TURCO ESPERA...

MOSCOU, 28 (U. P.) — Com a serie de importantes acontecimentos verificados ou pendentes a chegada do ministro do Exterior a Turquia passou quasi despercebida. E' provavel que o sr. Chukru Sarajoglu conferenciou hoje com funccionarios o commissariado das relações exteriores, e amanhã ou sabbado com o sr. Molotov, depois que o sr. Ribbentrop houver partido.

AMEAÇADA A ESTHONIA

TALLIN, ESTHONIA, 28 (U. P.) — Os circulos governamentaes esthonianos mantém absoluta reserva sobre as negociações secretas que se desenvolvem no vizinho estado sovietico, porém nas espheras diplomaticas se fazem conjecturas sobre a interrogação do momento "Está em perigo a independencia esthoniana?".

Presume-se que os funccionarios esthonianos estão indignados com a Russia em vista de que os aviões militares sovieticos têm voado sobre a Esthonia, o que se assignalou por duas vezes nos ultimos tres dias, com o que violaram a neutralidade do paiz. A Esthonia apresentou um protesto, porém não quiz levar avante a questão, emprestando-lhe maior importancia, em vista de dois incidentes havidos recentemente, que peoram a situação, a saber, primeiro o facto do submarino polonez que se achava internado na Esthonia, o "Urzel", e que escapou sem deixar vestigios, sendo a Esthonia accusada de cumplicidade pelos Soviets; segundo, um navio mercante russo foi afundado em aguas esthonianas, o que, segundo os Soviets, devem ao defficiente patrulhamento naval da Esthonia.

E' opinião corrente nos circulos diplomaticos estrangeiros que a Esthonia estuda uma serie de exigencias apresentadas pela União Sovietica.

Muitos acreditam que a resposta a taes exigencias determinará a sorte da nação. Se a resposta fôr satisfatoria, provavelmente se terá que ceder as Ilhas Dago e Osel, que se encontram na costa occidental e conceder á U. R. S. S. o previlegio do accesso ao mar, embora se podesse manter a integridade do territorio e seu Governo. A Russia poderia considerar necessario pôr em pratica a theoria de "espaço vital" criada pelos nazistas, e assumir a jurisdição directa sobre a Esthonia, "para proteger seus interesses no Baltico".

A Esthonia deverá resolver o problema por si só. Não póde appellar ás democracias occidentaes porque estas não querem offerecer garantias, como demonstrou a negociação do triplice pacto em Moscou.

Além disso, seria perigoso fazer tal appello, que poderia desgostar o Soviet e impelil-o a um ataque repentino.

Se a Russia se apodera da Esthonia, Republica de apenas 21 annos, estabelecida com territorios de antigas provincias russas, sómente será o preludio de actos semelhantes no futuro, dos quaes serão victimas a Lethonia e a Lithuania.

Acredita-se em geral que se saberá antes de terminar esta semana o que vae occorrer no Baltico.

COMO SE DESENROLAM AS NEGOCIAÇÕES

MOSCOU, 28 (U. P.) — Estavam sendo esperadas esta manhã novas instrucções do chanceller Hitler, que deverão chegar de avião, e munido das quaes o ministro do Exterior do Reich barão Von Ribbentrop, conferenciará novamente com os srs. Stal e Moolov.

A conferencia de hontem se prolongou por cinco horas e meia, terminando ás 3,30 da manhã de hoje. Foi uma das mais longas conferencias que o sr. Stalin já teve com um representante estrangeiro.

Nada transpirou do que foi tratado a portas trancadas no Kremlin, santuario impenetravel da politica russa, e a imprensa se abstem de commentarios a respeito. Baseando-se nos acontecimentos desenrolados desde 23 de agosto, quando a Russia e a Allemanha firmaram o pacto de não-aggressão, os circulos mais autorizados julgam que as duas potencias estão examinando a politica mutua com relação aos assumptos europeus; mas, possivelmente, o nucleo das discussões é constituido pelo problema dos Estados balticos.

OS FINLANDEZES ESTÃO APPRENSIVOS...

HELSINGFORS, 28 (U. P.) — Segundo se annunciou hoje, em uma fonte russa, o afundamento do navio mercante sovietico "Metallist", por um submarino desconhecido, occorrido na bahia de Nerva, provocou certa intranquillidade nos circulos politicos finlandezes, onde prevalece a impressão de que diminuiram consideravelmente as possibilidades da Esthonia sair-se bem da actual crise.

Nos circulos bem informados, acredita-se que os soviets contentar-se-ão, pelo momento, em occupar as ilhas esthonianas de caracter estrategico. Não obstante, em Moscou, considera-se que o actual governo esthoniano não se mostra verdadeiramente amistoso, motivo porque é possivel que soffra uma modificação para melhorar as relações.

Emquanto a imprensa e o radio esthonianos, mantêm grande reserva a respeito, nas transmissões russas ataca-se vigorosamente a Esthonia. Informou-se, aqui, que a marinha de guerra sovietica está prompta em posição de combate, na costa esthoniana.

Os jornaes finlandezes, por sua vez, dão pouco destaque ás noticias relativas ao afundamento do navio russo e observam reserva, agindo assim de accordo com a lei de neutralidade.

Por outro lado, acredita-se, que os allemães poderiam convencer os russos a não abrirem questões de tão longo alcance que possam redundar na destruição do Estado esthoniano.

Tal eventualidade destruiria o equilibrio do Baltico e constituiria uma gravissima ameaça para outros paizes nordicos. A occupação pela Russia das ilhas Kagon e Oesser modificaria a situação no norte do Baltico.

Foi indicado hoje, que as autoridades sovieticas adoptaram novas medidas militares na fronteira esthoniana.

Entrementes, os persistentes rumores procedentes de Riga indicam que a Esthonia aceitou todas as exigencias russas.

DIREITOS DO FUNCCIONALISMO

O funccionalismo publico não póde ser considerado um elemento indesejavel ou uma organização sobre a qual devam cair a má vontade dos nossos homens de governo. Não é licito julgar uma classe, composta de milhares de homens, pela conducta irregular de algumas dezenas. Aliás é forçoso confessar que o serventuario da Nação digno de se apontado como relapso, como indisciplinado, como parasita dos cofres publicos, é justamente aquelle que se sente "com as costas quentes", aquelle que entrou pela janella — como se diz vulgarmente — amparado pelos velhos politiqueiros, pelos senadores, deputados e chefes politicos, que, abusando da sua influencia junto aos ministros de Estado e mesmo junto ao presidente da Republica, empurravam pelas repartições publicas, seus afilhados, com insolita preterição dos verdadeiros valores, capazes de prestar, realmente bons serviços á causa nacional. Ninguem esqueceu ainda o que representavam os famosos concursos para preenchimento dos cargos publicos, formalidade que se realizava, apenas, para cohonestar as immoralidades e representar uma farsa revoltante de respeito ás leis do paiz. Os funccionarios que entravam por esse processo e que, no desempenho das suas funcções não souberam e não sabem cumprir os deveres que lhe são impostos — estes não representam o espirito da classe, não devem servir de padrão para os demais.

O funccionalismo publico é a grande força que impulsiona a machina da administração. Da intelligencia e da cultura de uns, da dedicação e do zelo de outros, nasce o equilibrio que accelera o trabalho e a vida do Brasil e, sem o auxilio daquellas qualidades, seria impossivel ao governo cuidar dos altos interesses da patria.

Ha, entretanto, em certos altos sectores uma completa má vontade contra os direitos e as aspirações da grande classe, contrastando com a tantas vezes manifestada sympathia do sr. Getulio Vargas pelos seus abnegados auxiliares aos quaes nunca negou a justiça do seu reconhecimento.

* * *

No anno passado, em solemnidade que se realizou no edificio da Camara dos Deputados, foi entregue ao presidente da Republica um ante-projecto do Estatuto do Funccionalismo, como coisa completa e perfeita. Depois verificou-se que o DASP não elaborara um Codigo de direitos e deveres para os servidores da Nação, mas, sim, um codigo de exigencias e imposições que tiravam do funccionalismo todas as vantagens que as leis até então lhes concedia.

O sr. Getulio Vargas, homem de larga visão administrativa, espirito galvanizado nos sentimentos da justiça humana, comprehendeu perfeitamente o valor do mostrengo que lhe foi entregue. E até hoje não sanccionou o famoso Estatuto, a despeito das continuas declarações do DASP, de que aquelle codigo "sairia por estes dias"...

Um dos erros fundamentaes do DASP é o de promover providencias que só provocam um resultado: matar o estimulo do funccionario. Ainda hontem os jornaes publicaram o preenchimento de uma vaga de official administrativo classe J do Ministerio do Trabalho por um funccionario em disponibilidade. Com isso o DASP fechou a possibilidade de duas promoções e de uma nomeação para o cargo inicial da carreira. Não somos contrarios ao aproveitamento dos funccionarios da Justiça Eleitoral, postos em disponibilidade por haver sido extincto aquelle orgão do Poder Judiciario. O que não nos parece certo, porém, é que se prejudiquem os altos interesses do funccionalismo como no caso em apreço. Medidas como estas causam um justo descontentamento e desanimam aquelles que se dedicam á causa publica e que só têm uma aspiração: o de receber, pela promoção, um justo premio aos seus esforços. Não fica fóra de proposito, portanto, um appello ao presidente Getulio Vargas, no sentido de evitar que o DASP continue a manter esse criterio nas promoções do funccionalismo, o qual, como já dissemos, tira o estimulo dos que, realmente, trabalham e collaboram com o governo para a obra do engrandecimento nacional.

TOPICOS

O CAFE' GANHA TERRENO

ESTUDANDO-SE a situação do café brasileiro nos mercados mundiaes, chega-se immediatamente á conclusão de que os factos commerciaes demonstram sempre que é sábia a politica economica adoptada para a expansão do nosso principal producto nos mercados mundiaes. A evidencia deste triumpho da orientação impressa aos negocios do café brasileiro se patenteia principalmente quando são examinados em detalhes os factos isolados que se vão produzindo no mundo a respeito do café. Ainda hontem vimos que quando a França procura controlar, para attender aos imperativos da guerra, as suas importações, cria, com as medidas mais ou menos restrictivas que toma, uma situação de magnificas perspectivas para o nosso producto. Isto mostra que, mesmo em um mercado que se comprime, o café brasileiro continua a desfrutar excellente situação.

Agora dados estatisticos positivos e actuaes permittem um outro exame rapido sobre a situação do producto brasileiro na Suecia. Pelos mesmos se vê que em maio do anno passado a Suecia apresentava um stock de 235.366 saccas de 60 kilos, emquanto este anno, naquelle mez, o seu stock se elevara a 343.775, ou seja uma differença para mais de 108.409 saccas. A differença registada, de mais de 1/3, dispensa, já se vê, qualquer referencia sobre o assumpto.

Ora, uma politica economica que resiste assim com tanta segurança ao exame do detalhe é realmente uma politica victoriosa. E assim é.

OS ALTISTAS

MERECE a mais larga divulgação possivel esse facto de haverem sido presos hontem oito commerciantes que faziam exploração nos preços dos generos que vendiam.

Contrariando a firme determinação do Governo de não consentir em explorações com os generos de primeira necessidade, dando um triste exemplo de egoismo e de insensibilidade moral, esses oito commerciantes que foram detidos nas diligencias de hontem procuravam explorar a população carioca como fizeram muitos antes delles e como necessariamente ainda farão muitissimos outros depois deste facto.

E' preciso, portanto, que divulguemos o facto a mais não poder para que, desta fórma, todos os inescrupulosos que venham tentando a exploração á margem da situação possam ver que as autoridades não estão apenas rigorosas na punição dos contraventores, como, principalmente, estão desenvolvendo invulgar actividade na fiscalização contra os exploradores.

Mas a detenção e a condemnação nunca chegam a ser o ideal da justiça. Esta visa a ordem e a regeneração. A ordem na sociedade e a regeneração no individuo. A detenção não chega, portanto, a ser senão um meio para attingir esses fins. E como é sempre melhor preservar e manter a ordem sem a applicação dos processos policiaes é que vem a proposito aquelle appello que o delegado que superintende o serviço de fiscalização contra os exploradores lançou á Associação Commercial. A esta, realmente, pode caber um grande papel contra a exploração de preços que alguns desalmados continuam a tentar, apesar das medidas energicas que estão sendo tomadas.

Que aquelle orgão faça, portanto, tudo o que estiver a seu alcance no sentido de esclarecer aos que tentam a exploração dos preços. Um systema de propaganda, de appello directo da Associação ao commerciante seria por certo interessante no caso. Mesmo porque áquelles que se mantivessem insensiveis aos appellos da Associação Commercial, dos outros orgãos de classe e da imprensa que não tem cessado de clamar contra os exploradores, chegaria, immediatamente a acção repressora da policia como hontem aconteceu aos oito teimosos que foram detidos.

O SALAO DESTE ANNO

OS pintores que concorreram este anno ao Salão que está aberto na Escola de Bellas Artes deram uma demonstração de que a arte no Brasil está adquirindo uma estabilidade, uma crystallização. Alli não se encontram télas que mostrem, nos seus traços afoitos, as linhas das escolas avançadas, ou melhor, das escolas modernas. Isto que resalta ao simples olhar dos leigos poderá necessariamente ser notado melhor no exame demorado dos criticos. O que se observa, porém, no Salão é realmente uma tendencia e talvez até mais do que uma tendencia, para a fixação da arte em uma escola, em um systema perfeitamente definidos e caracterizados. Não quer dizer que todos os concorrentes apresentem uma identidade monotona nas linhas de sua pintura. Pelo contrario, nas dezenas de quadros expostos apparecem vivas e marcadas, definidas e perfeitamente situadas outras tantas personalidades de artistas brasileiros.

Mas a arte, alli, não apresenta absolutamente a afoiteza das escolas modernas, nem mesmo na galeria dos livros. E isto prova justamente que a sua crystallização, a sua definição se vae fazendo no pensamento e no sentimento dos nossos artistas. Ha até um quadro que mostra um verdadeiro retrospecto do seu autor que regressou a uma época que não mais existe no mundo. Trata-se de uma téla de grandes dimensões representando um escravo negro amarrado ao tronco. Uma téla, portanto, que não tem tempo nem edade, que nada representa de subjectivo nem de objectivo. Será, por certo, a téla de um pintor moço que se retardou e felizmente que é unica, representando uma excepção porque se notamos que a pintura no Brasil apresenta symptomas de crystalização, não queremos nem desejamos absolutamente que ella já esteja indo buscar no passado morto os motivos para a sua inspiração.

Se não ha uma arte brasileira definida e perfeita, ha, entretanto, no Brasil, um grupo victorioso de artistas que procura fixar esta arte nacional dentro da grande arte universal e sem patria. E disto a prova está nos artistas que expuzeram agora, todos marchando, inconsciente ou conscientemente, para se fixarem dentro da pintura como arte, dentro da pintura que não procura motivos particulares nem factos locaes, mas sómente inspiração e expressão. Dahi é que se parte realmente para a fixação da arte nacional. E é esta a observação promissora que o Salão deste anno deixa, mesmo no observador de pouca erudição ou pequena cultura artistica.

COMBUSTIVEL

QUANDO os Estados Unidos resolveram entrar na guerra de 1914 affirmou-se, por multas razões, que decidiram da luta. Ruy Barbosa chegou mesmo a chamar ao grande paiz de "sentinella da victoria".

E' interessante passar uma rapida revista sobre as razões pelas quaes se attribuiu ao grande paiz americano a decisão da victoria naquella guerra preterita. Primeiro se disse que o seu papel fôra o de mostrar ao inimigo um exercito joven, descansado, capaz de produzir uma reserva immensa de gente e capaz de alimentar os seus guerreiros farta e continuadamente. Submettido ao racionamento dos ultimos annos da guerra o inimigo compreendera que seria impossivel lutar com quem se acha provido ilimitadamente de viveres. Outras opiniões informam que o grande papel dos Estados Unidos foi o de fornecer todas as quantidades de combustivel requeridas pelas operações. Informa-se, ainda hoje, que nas vesperas da declaração de guerra o governo americano recebia do governo francez pedidos urgentes de combustivel. O oleo era, então, o eixo da guerra.

E esta ultima opinião será, por certo, a verdadeira ou, pelo menos a que mais se approxima da verdade. O oleo era o eixo da guerra como ainda hoje é o eixo da guerra e o verdadeiro motor da paz.

E' por isto que apparece com rara opportunidade o inquerito sobre "O problema do Combustivel no Brasil" que acaba de ser publicado pelo sr. Gileno de Marli. O problema está lançado em todos os seus aspectos e comportou conclusões interessantissimas. Primeiro se mostra que o rythmo das importações de gasolina no Brasil desde 1934 vem em progressão chegando em 1938 a 128.980.046 litros. Depois o trabalho informa todo o esforço feito no Brasil e já hoje presidido pelo proprio governo no sentido de produzirmos alcool motor para substituir a gasolina. A progressão ahi é tambem interessantissima. Informa o autor que o primeiro anno de producção de alcool anhydro foi o de 1933 com uma producção de 100.000 litros".

Em 1938 chegariamos, porém, a alta producção de 31.919.934. E o governo por intermedio do Instituto do Alcool continua a fomentar a producção montando e inaugurando novas distillarias. O topico não comporta, por extensas, as conclusões do trabalho que estamos acompanhando. Comporta, porém, a observação de que marchamos pouco a pouco para uma grande producção de alcool combustivel. Só será triste se esta marcha estiver sendo feita vagarosamente demais...

CONVERSANDO

AGAMEMNON MAGALHAES

Diz o matuto que é conversando que se aprende. Um desses matutos, conversando commigo hontem, me ensinou muita coisa. Disse-me elle que, quando augmenta o salario na sua Fazenda, os trabalhadores só dão meio dia de serviço. Largam o trabalho para o almoço e não voltam mais. Ganharam o necessario á sua manutenção, isto é, para o xarque e a farinha. Por isso me pedia para escrever, aconselhando o trabalhador a dar todo o dia de serviço. Do contrario, accrescentou, o salario minimo não aproveita ao operario e desorganiza a economia das Fazendas.

Disse ao matuto que isto era uma questão de ambiente social. Se o trabalhador morava em casa de palha e dormia no chão, a vida para elle não tinha outro horizonte. Falta-lhe a aspiração ou o desejo de uma vida melhor. Faltava-lhe a ambição. Era um conformado. O trabalho, para elle, não era uma fórma de aperfeiçoamento. Era uma condemnação.

Se as Fazendas, entretanto, mudassem aquelle ambiente social, criaria outra mentalidade, reformaria o trabalhador, que teria outra compreensão da vida. A casa hygienica, por exemplo, transformaria immediatamente a conducta social do trabalhador. Ella despertaria outra necessidade. A necessidade de uma roupa melhor, de uns moveis, de um radio, ou de um maior consumo. A necessidade de maior consumo levará o trabalhador a procurar o trabalho para ganhar mais. Assim, em vez de 4 horas, o trabalhador rural trabalhará 8 ou 10 horas. O que se faz mistér é reformar o homem, procurando desenvolver a sua natureza social. Collocado em ambiente propicio á expansão de sua personalidade. Para isto basta considerar o homem um sêr moral e não uma machina.

E' verdade, accrescentou o matuto. Conversando é que a gente aprende. Diga isto, doutor, no jornal.

— Está dito, — respondi eu.

ACTOS DO GOVERNO

O presidente da Republica assignou os seguintes decretos:

NA PASTA DA JUSTIÇA

Designando o desembargador João Osorio Porfirio da Motta para substituir em seus impedimentos o interventor federal no Estado do Piauhy, Leonidas de Castro Mello.

NA PASTA DA EDUCAÇÃO

Nomeando Hugo Mascarenhas, interinamente, para a classe H da carreira de veterinario do Ministerio.

NA PASTA DO EXTERIOR

Designando o consul em Alexandria, José Lavrador, para exercer as funcções cumulativas de primeiro secretario, junto á Legação em Athenas, com séde em Alexandria, sem augmento de remuneração.

Concedendo aposentadoria a Carlos Rostaing Lisboa, no cargo de enviado extraordinario e ministro plenipotenciario, classe O, da carreira de diplomata, de accordo com o art. 177 da Constituição, revigorado pela lei constitucional n. 2, de 16 de maio de 1938.

NA PASTA DA VIAÇÃO

Nomeando para a classe D da carreira de carteiro, do quadro IV, Elpidio Esteves da Silva, Luiz Cardoso Pauzoli Ferreira de Carvalho, Lair Schort de Azevedo, Floriano de Almeida Carvalho, Paulo Borges Cardoso, Danton Lopes da Fonseca, Orlando Paes de Lima, Orlando de Souza Nascimento, Jayme Trigueira de Magalhães, Jorge de Souza Bastos, João de Oliveira Louzada, Ediberto Souza, Ladislau Fortes Flores, José de Oliveira Dornelles, Josias de Carvalho Argons, Albino da Silva Valente, Irio Augusto Paes Leme, Djalma Costa da Silva, Alberto do Nascimento Gomes de Oliveira, José de Egypto Ferreira, Jurandyr Theodoro, José Alves da Motta, Julio Teixeira Nunes, Dilcio da Costa Vallim, Antonio de Figueiredo Soares, Sylvio de Oliveira Campos, Alberto da Silva Diniz, Carlos Montoano, Antonio Evilasio de Paula, Orlando Barbosa, Sylvio de Almeida Ribeiro, Nelson Xavier Martins, Octavio José do Nascimento, Orlando Ramos Belem, José Ezequiel Alvim, Sinval Luiz Sobrinho, Humberto Talma Coelho, Vasro Bergamini, Geraldo da Matta, Helio Bordinhão, Brigido Edgard da Silva Azevedo, Luiz de Almeida Lins, José Pereira Lyra, Carlos da Fonseca Figueiredo, Vivaldo de Araujo Vieira, Paulo Tinoco de Godoy, Amaro da Silva, Julio Cesar, Jorge de Souza Figueiredo, Francisco Duarte Ferreira e David Cavadinha.

NA PASTA DA FAZENDA

Nomeando os funccionarios em disponibilidade, Epaminondas Castello Branco, para a classe E da carreira de guarda-livros, devendo ter exercicio na contadoria seccional junto á Delegacia Fiscal no Piauhy, e José Augusto Leal, para a classe B da carreira de guarda fiscal, na mesa de rendas alfandegada de Ilhéos, na Bahia, e serventes do Thesouro Nacional, interinamente, Nelson Alves da Silva, Francisco de Freitas Uchôa, João Athanazio de Souza, Gilberto Teixeira de Moura e José Sylvio Navarro Leite.

Autorizando a comprar pedras preciosas o cidadão brasileiro Emilio Orlas Novaes, residente em Piumby, no Estado de Minas Geraes, e os allemães Wilhelm Reis e Hermann Mong, residentes nesta capital.

Decretos-leis assignados

O presidente da Republica assignou decreto-lei instituindo o registo estatistico dos productos de origem animal, pelo qual os estabelecimentos que se dediquem á industria de carne e derivados, as usinas e fabricas de lacticinios, as colonias de pescadores, bem como as empresas ou firmas que explorem a pesca e industrias derivadas, e os matadouros avicolas sujeitos á fiscalização do Ministerio da Agricultura — e todos os não fiscalizados pelo mesmo Ministerio, no Districto Federal, e no Acre — ficam obrigados a manter um livro de registo diario do movimento da respectiva producção, devendo os governos dos Estados providenciar para que seja adoptado o registo referido neste decreto, dos estabelecimentos existentes, nos territorios de sua jurisdicção, de finalidade identica á dos indicados nesta lei, e que escapem á inspecção federal, não escapando a esta, fiscalização e registo, os matadouros e postos de matança, municipaes ou particulares, destinados á producção de carne verde para consumo local.

Os estabelecimentos de que trata este decreto-lei remetterão sob registo postal ou por intermedio dos orgãos municipaes de estatistica, até o terceiro dia util de cada mez, ao Serviço de Estatistica da Producção e ao orgão central do systema estatistico regional, cópia do movimento da respectiva producção, verificado no mez anterior, sendo que no Districto Federal a remessa se fará directamente ao Serviço de Estatistica de Producção e á Directoria de Estatistica Municipal.

Aos infractores do disposto neste decreto-lei será imposta uma multa variavel de 200$ a 5:000$ pelo director de Estatistica da Producção, quando se tratar de empresa, firma ou estabelecimento fiscalizado pelo Ministerio da Agricultura ou localizado no Districto Federal ou no Territorio do Acre, podendo a autoridade referida, nos casos neste decreto previstos, interdictar o funccionamento dos estabelecimentos infractores, até que seja cumprido o dispositivo infringido, sendo, entretanto, vedada a criação de qualquer taxa ou imposto para execução deste decreto-lei.

— Foi assignado decreto-lei pelo presidente da Republica alterando, sem augmento de despesa, o actual orçamento do Ministerio da Justiça, na parte referente á Policia Militar do Districto Federal, vencimentos de officiaes e praças reformadas.

— Por decretos assignados pelo presidente da Republica, foram abertos creditos, pelo Ministerio da Justiça, especial de ... 2:216$200, para pagamento da indemnização que compete ao operario Manoel Pereira de Oliveira, operario das Obras Publicas no Territorio do Acre, e supplementar de 47:564$400 para reforço da dotação do pagamento de abonos provisorios, de meio soldo, etc., e pelo Ministerio da Educação, supplementar de 184:000$, destinado ao reforço das verbas de Pessoal addido e em disponibilidade, material de consumo e Diversas Despesas.

Relatorio que documenta um temperamento e uma cultura

AGAMEMNON MAGALHAES

O relatorio de Barbosa Lima Sobrinho, apresentado á Commissão Executiva do Instituto do Alcool e do Assucar, é documento que se lê com interesse e emoção intellectual. O homem de letras, quando escreve, mesmo relatorio, movimenta os assumptos, deixando nos conceitos e no estilo as faiscas do espirito.

O que ha, entretanto, no relatorio de Barbosa Lima Sobrinho, não é um liberal. E' um homem de systema. O pensador, que procura na cultura, a estica das grandes linhas. O intellectual que procura encontrar a harmonia das attitudes e do pensamento no equilibrio das idéas. Diria melhor, na equidistancia, que leva ao eletismo e nunca aos extremos.

E seu relatorio é uma these, cheia de observações lucidas, sobre a intervenção do Estado no dominio economico. O homem de cultura deante da responsabilidade de uma administração e deante de factos economicos, transige com os systemas. Cedo. Mas as transigencias ou concessões, que faz, são para voltar ás suas idéas centraes. Leia-se esse trecho: "O maior perigo, aliás, da intervenção na economia, é que nos leva a um plano inclinado, onde se torna difficil estacar. Não que augmente o desejo de acção da instituição interveniente, mas porque as consequencias das intervenções anteriores trazem necessidades novas de acção do poder coordenar. Cumpre, entretanto, no instante mesmo em que reconhecemos essa contingencia, proclamar a moderação do Instituto, ou a seu desejo de convencido, como está, e sempre esteve, que assim foge á influencia perigosa dos elementos artificiaes, que constituem o clima inevitavel da intervenção. Não quero, com essas palavras, estabelecer restricções á formula de intervenção, adoptada na politica assucareira, pois que maior mal teria sido, no caso, a continuação do regime de livre producção e de livre commercio, através do qual a industria assucareira havia chegado, no Brasil, a uma phase de profunda depressão e de fallencia fatal. A politica do sr. Getulio Vargas, executada pelos srs. Leonardo Truda e Andrade Queiroz, constituiu mais do que uma conveniencia, a propria salvação da economia assucareira. O que desejo, todavia, frisar, com aquelles reparos, é que o Instituto tem tido a intelligencia de permittir, dentro de um regime de intervenção, a influencia correctiva das forças economicas, orientando sem opprimir, coordenando sem violencias e sem vexames".

E' o liberal que transige. Transige para não ir até os extremos da intervenção. Na machina o que mais lhe seduz são os freios. Nessa attitude, o temperamento de Barbosa Lima Sobrinho define-se. Define-se pelo pendor das medidas exactas. Pelo senso de que é demais e póde ser evitado. Prefere reflectir e fazer que os outros reflictam a avançar contundido.

ROOSEVELT VENCEU

(Conclusão da 1.ª pagina)

Respondendo aos argumentos dos isolacionistas, que accusam o projecto governamental de collocar o paiz em posição de praticamente auxiliar a França e a Inglaterra, o sr. Pittman disse:

"De accordo com a lei actual a U. R. S. S. póde, legalmente, adquirir armas nos Estados Unidos e nada impede que as reexporte para a Allemanha. A Italia póde fazer o mesmo".

BRIAN AHERNE DE NOVO NO SÃO LUIZ, HOJE, MAS AGORA EM "O CAPITÃO FURIA"!

Brian Aherne, Victor Mc. Laglen e June Lang em "O Capitão Furia"

Não se pode dizer que Brian Aherne seja uma legitima revelação da presente temporada cinematographica, por isso que se trata de um artista antigo, pelo menos já bem familiarizado com os nossos fans. Todavia, foi na pelle daquelle imperturbavel e romantico principe Maximiliano, de "Juarez", que Brian Aherne conseguiu a sua popularidade definitiva, junto á platéa carioca e foi a partir dahi, tambem nos EE. UU., que se registou um movimento de invulgar interesse pela sua pessoa.

Tanto bastou para que Hal Roach, senhor de um atilado poder de observação, fosse buscal-o para viver o heroe de "O Capitão Furia", a historia de um novo Robin Hood poetico, encantador e decidido...

O "Capitão Furia", é, assim a nova e triumphal "performance" do victorioso Brian Aherne, que a partir de hoje a United Artists apresenta na téla do elegante São Luiz. Mas não esqueçam que Victor Mc. Laglen lá se encontra, no "cast", vivendo outro daquelles seus personagens deliciosamente façanhudos, competindo na força-bruta e no destemor, ao lado de Capitão Furia, pela defesa dos fracos e applicando solennes castigos nos individuos de má catadura...

"O Capitão Furia" é uma historia de acção, repleta de aventuras, onde o amor se encontra perfeitamente aclimatado. June Lang é a heroina da historia... E John Carradine, Paul Lukas, George Zucco, Douglass Dumbrille e Virginia Fields têm actuações apreciaveis no film que Hal Roach produziu e dirigiu, e que a United hoje, emfim, nos dará a conhecer no bem frequentado salão da praça Duque de Caxias.

"Tarass Boulba" — Segunda-feira proxima no Cinema Rio

Danielle Darrieux em Tarass Boulba com Roger Dudesne, que o cinema Rio, vae exhibir segunda-feira

Ai vêm os cossacos! A esse grito os habitantes das aldeias fugiam espavoridos... No horizonte surgia a linha extensa dos cavalleiros temidos...

Avançavam com a velocidade de um furação... Milhares de cavallos abalavam o sólo com o fragor das cavalgadas allucinantes... Por onde passavam, tudo ficava destruido... Viviam da guerra e para a guerra... Eram bravos, destemidos e alegres... Commandando aquella horda de guerreiros, Tarass Boulba, o "atamam", ostentava como medalhas as suas profundas cicatrizes...

"Espirito do Dever" prova insophismavel da fé americana

Um drama inherente á mocidade, suas ansiosas esperanças, sonhos e ambições serão revelados segunda-feira, no Plaza no film da Nova Universal, "Espirito do Dever".

Jackie Cooper e Freddie Bartholomew dividem honras de astros neste film da Nova Universal, que mostra as aventuras e attribuições dos jovens da moderna geração e a maneira como são preparados para o futuro.

Os papeis escriptos para estes jovens por Whintney Bolton e Nathaniel Wesa, estão excellentes e calham com a maxima perfeição.

Actores em segundo plano

Freddie Bartholomew e Jackie Cooper em "O Espirito do Dever"

que muito contribuem para a alta qualidade do drama são Andy Devine, como o bondoso sargento cozinheiro, Henry Hull como o pae de Jackie e Tim Holt como o Capitão Cadete.

A interpretação de Gene Reynolds é notavel.

O thema lida com o que succede a Jackie Cooper, orphão sem lar, moço desilludido na fileira dos indigentes, quando é escolhido para provar o seu valor na Academia Militar de Culver.

Amargurado com a morte de seu pae durante a Grande Guerra, complica a sua vida na escola. Como seus companheiros cadetes e especialmente seu companheiro de quarto, Bartholomew, ajudam-no a se redimir tornam este film uma inspiradora narrativa.

"FORTALEZA DO SILENCIO" --- HOJE --- NA TELA DO PATHE' PALACIO

Annabella numa scena do film "Fortaleza do Silencio" que será apresentado hoje no Pathé Palacio

Um film de gigantescas proporções: "Fortaleza do Silencio"! Epopéa de um povo martyr! Historia que se repete em cara[illegible]s de sangue... Em 1919 a Polonia estava sob o jugo russo... Mas os polonezes, apesar de tudo, conspiravam pela liberdade da patria... Arriscavam a vida por aquelle ideal supremo... Na tenebrosa fortaleza de Linsk presidiu onde os condemnados não podiam fazer uso da palavra emquanto durasse a pena, estala uma revolta... Os polonezes ali detidos, guiados por Viana Volonska, esposa do director do presidio, amotinam-se, matam os guardas e após um choque sangrento conseguem se evadir... Desse movimento que custou a vida dos que nelle se envolveram, resultou a libertação da Polonia...

E' esse episodio de dramaticas proporções que o film "Fortaleza do Silencio" narra numa linguagem empolgante... Annabella encarna magistralmente o papel de Viana — a heroina nacional da Polonia. Pierre Renoir é o director do presidio. Milhares de extras foram utilisados por Marcel L'Harbier nesse film para lhe imprimir o aspecto de uma verdadeira epopéa...

"Fortaleza do Silencio" entra hoje em cartaz no Pathé Palacio... E' um film que exalta o lendario heroismo do povo polonez!

A moda de outróra... em "A lei do mais forte"

O que ha de mais bello agora, usado pelas mulheres ou mesmo pelos homens, torna-se ridiculo visto uma decada depois. Assim sempre tem sido, com excepção minima, de alguns trajes femininos de épocas que se firmaram, e que de tão bellos ainda hoje são usados pelas nossas damas em festas ou "bal masqués".

Mas o que ficou immediatamente para trás... Estas modas de 1890 ou de 1900, por exemplo! Entretanto convenhamos que foram bellas as modas daquelles tempos e vamos convir, mais ainda, que mesmo hoje, quando uma mulher bonita e elegante os veste, sabe fazer realçal-os.

E' o que succede com Rosemary Lane, que vamos ver segunda-feira no film da Warner Bros — "A Lei do Mais Forte" (Aklahona Kid).

Licença na Fazenda

O dr. Romero Estellita, director geral da Fazenda Nacional, assignou portarias concendendo licença aos seguintes funccionarios: Altair de Araujo Pereira, official administrativo do Imposto de Renda do Ceará; Augusto Welhansen Filho, collector federal em Montenegro, Rio Grande do Sul; José Medina Filho, escrivão da collectoria federal em Caruarú, Pernambuco e Sebastião Wenceslau dos Reis, escripturario da Delegacia Fiscal do Piauhy.

CARTAZ DO DIA

SÃO LUIZ — "O Capitão Furia" (United) com Brian Aherne". — Horario: 2 — 4 — 6 — 8 e 10 horas.

PLAZA — "Recife de Corai" (Art-Films) com Jean Gabin e Michéle Morgan — Horario: 2 — 4 — 6 — 8 e 10 horas.

METRO — "Adeus Mr. Chips" (Metro Goldwyn) com Robert Donat. — Horario: 12.10 — 2.35 — 5.00 — 7.25 e 9.50 horas.

PALACIO — "Alerta no Mediterraneo" (Alliança) — Horario: 2 — 4 — 6 — 8 e 10 hs.

ODEON — "Aldeia da Roupa Branca" (Tobis Portugueza) com Beatriz Costa — Horario: 2 — 3.40 — 5.20 — 7.00 — 8.40 e 10.20 horas.

IMPERIO — "Que Mulher! Que Marido..." (Metro Goldwyn) com Virginia Bruce — Horario: 2 — 4 — 6 — 8 e 10 horas.

GLORIA — "Valsa do Adeus" (Alliança) — Horario: 2 — 4 — 6 — 8 e 10 horas.

PATHE' — "Fortaleza do Silencio" (Art. Films) com Annabella. — Horario: 2 — 4 — 6 — 8 e 10 horas.

REX — "Férias Matrimoniaes" (Metro Goldwyn) com Florence Rice — Horario: 2 — 4 — 6 — 8 e 10 horas.

BROADWAY — "Melle. Docteur" (Broadway Programma) com Viviane Romance — Horario: 2 — 4 — 6 — 8 e 10 hs.

RIO — "La Bohême" (Art-Films) com Jan Kiepura e Martha Eggerth — Horario: 2 — 4 — 6 — 8 e 10 horas.

CINEAC TRIANON — "Jornaes", "Imprensa Animada Cineac" e Desenhos de Walt Disney.

CENTRO

ELDORADO — "O Joven Dr. Kildare" e "Os Desherdados".

PARISIENSE — "Deixae-nos Viver" e "Londres, Nova York sem Escalas".

OPERA — "Contra Espionagem" e "O Ex-Presidiario".

METROPOLE — "A Vida de Alexandre Graham Bell" e "Zenobia".

PATHE' — "Se eu Fôra Rei".

POPULAR — "Paraiso Infernal", "Bloqueio" e "Os Naves em Acção".

PRIMOR — "Uma Noite na Opera" e "Perigo pelo Radio".

FLORIANO — "Com os Braços Abertos" e "Desculpe a nossa Ousadia".

PARIS — "Cães das Sombras" e "Paixões em Conflicto".

S. JOSE' — "O Meu Amado".

IRIS — "A Ultima Corrida" e "Assassinos do Mar".

IDEAL — "Vida de Pescador" e "A Princezinha".

MEM DE SA' — "Meia-Noite" e "Vendo o China".

LAPA — "Onde estás Felicidade" e "Nada é Sagrado".

BAIRROS

POLYTHEAMA — "Morro dos Ventos Uivantes".

GUANABARA — "Canção de Amor".

ROXI — "O Meu Amado".

PIRAJA' — "Victoria Amargo".

PIRAJA' — "Vida de Pescaga".

IPANEMA — "A Ultima Corrida".

RITZ — "Peccadora de Tunis".

VARIETE' — "Paraiso Infernal" e "Perigo pelo Radio".

AMERICANO — "O Cão dos Baskervilles" e "Amor e Tradição".

RIO BRANCO — "O Prisioneiro de Zenda" e "O Grito de Yukon".

CENTENARIO — "Mootball em Familia" e "Amigo dos Amigos".

BANDEIRA — "Meia-Noite" e "Pesos e Medidas".

AVENIDA — "Victoria Amarga".

AMERICA — "O Morro dos Ventos Uivantes".

CATUMBY — "A Borrasca" e "Katia".

BRASIL — "A Princezinha".

GUARANY — "Danse Commigo" e "Alma e Corpo de uma Raça".

APPOLO — "Duas Vidas" e "Estrella da Sorte".

S. CHRISTOVÃO — "A Vida de Vernon e Irene Castle".

JOVIAL — "Tres Valsas" e "Assassinos do Mar".

TIJUCA — "Alliança de Aço".

VILLA ISABEL — "Andy Hardy Cow-Boy".

VELO — "Vida de Pescador" e "Espertalhão de marca Maior".

EDISON — "A Vida de Vernon e Irene Castle" e "Vendo o China".

HELIOS — "Duas Vidas" e "Vôo de Nupcias".

GRAJAHU' — "O Joven Dr. Kildare".

HADDOCK LOBO — "Caes das Sombras" e "Deixae-nos Viver".

MARACANÃ — "A Vida de Alexander Graham Bell".

FLUMINENSE — "Canção de Amor".

SUBURBIOS (CENTRAL)

MASCOTTE — "Peccadora de Tunis" e "Mlle. Frou-Frou".

MEYER — "Meninas Endiabradas" e "Naufrago da Vida".

PARA TODOS — "Amor e Odio" e "Um Benemerito".

BEIJA-FLOR — "A Ceia dos Veteranos" e "Espertalhão de marca Maior".

QUINTINO — "Rainhas do Ar" e "Estrella da Sorte".

PIEDADE — "A Princezinha".

COLYSEU — "Paraiso de um Homem" e "Inimigos da Paz".

ALPHA — "Argelia" e "12 do Diabo".

MODELO — "Mulher Prohibida"

MADUREIRA — "A Vida de Alexander Graham Bell" e "Amigo dos Amigos".

MODERNO — "O Mundo se Diverte" e "Rosa do Deserto".

REALENGO — "Se eu Fôra Rei" e "Os Destemidos".

IMPERIAL — "Transpacifico" e "Ella deu o Contra".

CAMPO GRANDE — "Gunga Din"

SUBURBIOS (LEOPOLDINA)

ROSARIO — "3 Meninas Endiabradas".

PARAISO — "Maria Antonietta".

ORIENTE — "Rende-te Drummond" e "Theatro Fluctuante".

PENHA — "Se eu Fôra Rei".

SANTA CECILIA — "O Filho de Frankenstein".

BRAZ DE PINNA — "Anjos de Cara Suja" e "A Ultima Fronteira".

Pagamentos na Prefeitura

PARA AMANHÃ, DIA 30 DE SETEMBRO DE 1939

Na 1ª Secção: das 11.15 ás 13 horas — 1º dia util: Livro n. 1 — Guichet n. 2; Livro 2 — Guichet 3; Livro 3 — Guichet 4; Livro 4 — Guichet 5; Livro 5 — Guichet 6; Livro 6 — Guichet n. 7; Livro 101 — Guichet 8; Livro 109 — Guichet 9.

Processos: 7.038 — Antonietta Miguelote Vianna; numero 10.655 — Francisco Justino de Almeida; 13.155 — Jair da Silva; 16.756 — Alvaro Kilkerry; 15.859 — Maria de Lourdes Baylon da Silva.

Na 2ª Secção: das 11.15 ás 13 horas: Livro n. 201 — Guichet n. 2; Livro 202 — Guichet n. 3; Livro n. 203 — Guichet 4; Livro 204 — Guichet 5; Livro 205 — Guichet 6; Livro 206 — Guichet 7; Livro 207 — Guichet 8; Livro 208 — Guichet 9.

Será augmentada a "Frota da Boa Vizinhança"

A "Frota da Boa Vizinhança" será augmentada com mais cinco navios.

A' vista disto, os serviços serão, agora, semanaes, com que se tem um maior numero de visitantes aos Estados Unidos.

Os navios farão escalas na Bahia e, possivelmente em Recife.

ORGULHOSA, A DIRECÇÃO DO CINE METRO ENTREGA HOJE AOS APPLAUSOS DO NOSSO PUBLICO UMA OBRA PRIMA: "ADEUS, MISTER CHIPS!"

Maravilhoso o trabalho de Robert Donat na primeira figura do super-film

Os interpretes (Robert Donat e Greer Garson) e uma das lindas scenas da obra-prima que o "Metro" apresenta hoje: "Adeus, Mr. Chips!"

Inicia hoje sua carreira no "Metro" um film de que se orgulha a Metro-Goldwyn-Mayer e que nos chega recommendado pelo elogio enthusiasta e excepcional de um grande numero de severos criticos e grandes personalidades: "Adeus, Mister Chips!", criação maravilhosa e Robert Donat num dos mais soberbos desempenhos até hoje mostrados no cinema. Film-ternura, romance suavissimo que historia fragmentos da vida de um bondoso professor — seu amor aos alumnos e á esposa, sua dedicação ao magisterio, seus ideaes, suas illusões e desillusões "Adeus Mister Chips!" vale, tambem, pelo "tratamento" bellissimo que lhe deram os technicos da Metro-Goldwyn-Mayer chefiados pelo director Sam Wood — e ainda pela revelação deliciosa que é Greer Garson que apparece no papel de esposa de Chips.

O "Metro" exhibirá "Goodbye Mr. Chips" no seguinte horario: 12.10 — 2.35 — 5.00 — 7.25 e 9.50.

Hugo del Carril -- 2.ª feira no Palacio

Hugo Del Carril e Delia Garces são as principaes figuras de "A Vida de Carlos Gardel"

Vocês ainda não conhecem Hugo del Carril, mas vão conhecer, na proxima segunda-feira. E' o heroe do romance em que se conta "A Vida de Carlos Gardel".

Alliás digamos que esse film argentino é uma maravilha. Não se trata da biographia do saudoso cancioneiro, mas de um romance de sua vida, que se acabou somente com... a sua morte. Foi quando elle, pressuroso vinha no avião, rumo á terra natal, para fazer as pazes com a mulher amada, que se deu aquelle pavoroso desastre. Mas o romance é contado com scenas lindas, e, melhor ainda, com os bellos tangos de Gardel, cantados pelo heroe do film.

Hugo del Carril que vocês vão conhecer, é desses que as pequenas ficam doidinhas por elle. Lá em Buenos Aires, Hugo mal pode sair á rua. E' logo uma centena de pequenas que gritam: — "Lá vae Hugo". E o conhecem apenas pelo nome de baptismo. E' popular, como as suas canções. Querem o seu autographo... Mas a verdade e que o pretexto de autographos é para estarem junto delle. Um rapagão... Uma linda voz...

APARTAMENTO

Realize o seu sonho de conforto e bem estar, num SOFA'-CAMA DRAGO, a solução do pequeno espaço. Prestações suaves.

Sofá-Cama Drago

7 de Setembro 162 — 42-2249

IX Congresso Brasileiro de Geographia

SEXTA SESSÃO DA COMMISSÃO ORGANIZADORA

Na ultima segunda-feira, 25 do corrente, realizou-se na séde da Sociedade de Geographia do Rio de Janeiro, á Praça da Republica n. 54, sobrado, a sexta sessão da "Commissão Organizadora" do Nono Congresso Brasileiro de Geographia, sob a presidencia do respectivo presidente, o sr. ministro Bernardino de Souza, secretariado pelos srs. drs. Christovão Leite de Castro, Alexandre Emilio Sommier e commandante Cesar Feliciano Xavier, respectivamente, secretario geral, 1º e 2º secretarios, estando presentes mais os professores Euzebio Paulo de Oliveira, general Raul Corrêa Bandeira de Mello, respectivamente, vice-presidente e thesoureiro, assim como, dos membros da mesma commissão, srs. general José Vieira da Rosa e commandante Luiz Alves de Oliveira Bello.

Os trabalhos foram iniciados ás 16 horas, tendo o sr. presidente justificado a ausencia do membro da commissão, dr. Mario Rodrigues de Souza.

O sr. 1º secretario, dr. Alexandre Sommier, procedeu á leitura da acta da sessão anterior que foi unanimemente approvada depois de ter feito algumas considerações sobre a mesma o sr. secretario geral.

O sr. presidente declarou que o expediente constava de diversos telegrammas enviados pelos srs. Interventores Federaes nos Estados, agradecendo a communicação que lhes fora enviada, no tocante ao apoio dado ao Congresso pelo sr. presidente da Republica, dr. Getulio Vargas.

O sr. presidente referiu-se á ausencia do dr. Mario Rodrigues de Souza que deveria apresentar theses sobre geographia-matematica conforme o resolvido na sessão anterior. a seguir a palavra aos srs. commandante Cesar Feliciano Xavier e professor Euzebio Paulo de Oliveira, submetteu o sr. presidente, á discussão a these apresentada pelo professor Euzebio de Oliveira que foi unanimemente approvada.

O dr. Christovão Leite de Castro lembrou a inclusão no programma das theses officiaes do Congresso, de uma secção concernente á "Limites Interestaduaes", falaram sobre o assumpto diversos membros da commissão, tendo o sr presidente, feito considerações em face do que dispõe o "Regulamento Geral do Congresso".

Em seguida foram trocadas idéas sobre varios assumptos pertinentes á apreciação das theses, falando os srs. presidente e secretario geral.

A's 17 horas e trinta minutos, nada mais havendo a tratar, o sr. presidente agradeceu a comparencia dos presentes e convoca a nova sessão para ás 16 horas do dia 9 de outubro, de vez que os dias seguintes iam ser destinados á impressão do Regulamento como as theses approvadas e mais papeis de expediente da commissão.

Tachygraphos

obtêm bons empregos

CURSO PRATICO E EFFICIENTE: Rua 1.º de Março n. 6, 3.º andar, sala 4 (Edificio do Paço)

Na Central do Brasil

ADMISSÃO DE PESSOAL

O director da Central, approvando a proposta do club da Locomoção, resolveu autorizar a admissão dos seguintes empregados: Ernesto Nobrega, Formiga, Alfredo Bernardo de Almeida, Pedro Romon de Souza, Waldemiro de Carvalho Alonso, João Rabello Dias, Autrogildo Lyrio de Carvalho, Rubens Paes de Azevedo, Eduardo de Souza Pitanga Junior e Oswaldo Thomaz Briggs.

O pessoal admittido, vão servir na 1.ª Inspectoria das Officinas da Locomoção.

FUNCCIONARIOS APOSENTADOS

O presidente da Caixa de Aposentadoria e Pensões dos Ferroviarios, communicou ao director da Central do Brasil que, a partir de 16 de setembro ultimo, foram aposentados os seguintes funccionarios: Eliezer da Silva Fonseca e Raul Ferreira, ambos artifices de 2.ª classe.

AVERBAÇÃO EM PE' DE OFFICIO

No requerimento em que o official da classe "H", Jorzelino Pinto, pede computar o tempo em que esteve em disponibilidade, de 1.º de janeiro a 30 de junho de 1938, e o periodo em que serviu na Bibliotheca Nacional, constante de 28 dias de serviço, o director da Central exarou o despacho seguinte: "Deferido".

CONSTRUCÇÃO DE CASA

O director da Central, deferiu o requerimento em que o trabalhador Waldemar Barbosa, pede permissão para construir uma casa no kilometro 186, entre Santa Fé e Penha Longa.

TURF

A reunião de domingo

COTAÇÕES

1ª carreira — Premio "Toca" — 1.600 metros — 10:000$000.

		Ks.	Cts.
1—1	Icarahy	55	20
2—2	Ambar	53	22
3—3	Ascot	55	25
4—4	Yuste	55	40
(5	Volupia	53	30
5 |			
(6	C. Roca	58	60

2ª carreira — Premio "L'Atlantide" — 1.600 metros — 10:000$000

		Ks.	Cts.
1—1	Cilly	53	.5
(2	Adonis	55	30
2 |			
(3	Irun	55	35
(4	Yukon	55	40
3 |			
(5	Aceguá	55	60
(6	Tucháo	55	20
4 |			
("	Galbú	55	20

3ª carreira — Premio "Nhá" — 1.600 metros — 4:000$000.

		Ks.	Cts.
(1	Bradador	56	20
1 |2	Muque	52	40
(3	Aduá	50	60
(4	Marion	54	25
2 |5	Yami	54	35
(6	Santanense	52	30
(7	S. Star	54	60
3 |8	Ora Bolas!	54	40
(9	Fé	54	40
(10	Mac	52	60
4 |11	Opaco	52	35
(12	Ouro Branco	56	40

4ª carreira — Premio Classico "F. V. de Paula Machado" — 1.600 metros — 20:000$000.

		Ks.	Cts.
1—1	Jamundá	55	20
(2	Circeu	55	30
2 |			
(3	Malisana	55	25
(4	Catalpa	55	40
3 |			
(5	Volupia	55	60
(6	Altona	55	27
4 |			
(7	Azaléa	55	30

5ª carreira — Premio "Tia King" — 1.500 metros — Réis 4:000$000.

		Ks.	Cts.
(1	Umbarú	57	20
1 |2	Afortunado	49	40
(3	Ibirá	56	60
(4	Abacaxi	58	22
2 |5	Nhá Duca	53	35
(6	Pourquoi?	52	40
(7	Nhandi	54	30
3 |8	Gagé	54	40
(9	Carassú	50	60
(10	Veronica	53	40
4 |11	Raio do Luar	57	50
(12	Discreta	56	60

6ª carreira — Premio "Tacy" — 1.500 metros — Réis 4:000$000 — Betting.

		Ks.	Cts.
(1	Vallonia	53	20
1 |			
(2	Odax	58	27
(3	Braila	50	25
2 |4	Xantarym	53	30
(5	Raio de Sol	53	40
(6	Miroró	52	25
3 |7	Maroim	49	50
(8	Xacoco	54	18
(9	Quintilha	49	30
4 |10	F. d'Amour	53	40
(11	Lido	58	60

7ª carreira — Premio "Zaga" — 1.600 metros — Réis 4:000$000 — Betting.

		Ks.	Cts.
1—1	Arataú	54	20
(2	Reporter	58	25
2 |			
(3	Urussanga	56	30
(4	Onico	54	35
3 |			
(5	Uyrapara	52	20
(6	Indayatuba	55	30
4 |			
(7	Sanguenol	48	40

8ª carreira — Premio "Ypiranga" — 1.800 metros — Réis 5:000$000 — Betting.

		Ks.	Cts.
(1	Marabô	51	25
1 |			
(2	Krebelina	58	40
(3	Dominó	51	40
2 |			
(4	Barriorreo	55	35
(5	Lafayette	54	27
3 |			
(6	La Sarre	55	60
(7	Mandarin	57	20
4 |			
("	Dardo	53	20

AS ESTATISTICAS DESTE ANNO

JOCKEYS

São os seguintes os jockeys que, este anno, já levantaram mais de 60:000$000 em premios:

1 A. Molina, 174 m. e 41 v.	448:425$000
2 J. Zuniga, 77 m. e 16 v.	447:250$000
3 J. Mesquita, 252 m. e 40 v.	387:675$000
4 R. Freitas, 213 m. e 32 v.	340:075$000
5 J. Canales, 209 m. e 40 v.	275:675$000
6 S. Batista, 216 m. e 39 v.	268:250$000
7 G. Costa, 212 m. e 32 v.	246:050$000
8 D. Ferreira, 187 m. e 30 v.	218:325$000
9 W. Cunha, 192 m. e 27 v.	177:950$000
10 P. Gusso, 111 m. e 29 v.	176:500$000
11 W. Andrade, 103 m. e 22 v.	146:950$000
12 P. Simões, 117 m. e 21 v.	140:125$000
13 H. Soares, 154 m. e 16 v.	124:350$000
14 A. Rosa, 74 m. e 11 v.	106:275$000
15 F. Mendes, 77 m. e 11 v.	69:925$000
16 S. Bezerra, 112 m. e 13 v.	69:000$000
17 C. Morgado, 147 m. e 11 v.	62:200$000

Observações: m. montarias e v., victorias.

O Classico "F. V. de Paula Machado" em 1938

Foi o seguinte o resultado technico, no anno passado, do Classico "F. V. de Paula Machado".

Em 2 de outubro de 1938 — Premio Classico "F. V. de Paula Machado" — (Criterium de Potrancas) — Eguas nacionaes de 3 annos — Pesos da tabella — 1.600 metros — Premios: 20:000$, 4:000$ e 1:000$.

L'ATLANTIDE, fem., zaino, 3 annos, São Paulo, Trinidad e L'Atlantique, do sr. Linneo de Paula Machado, 55 kilos, Andrés Molina 1.º
Ubaina, 55 kilos, L. Leighton 2.º
Bell Kiss, 55 kilos, G. Costa 3.º
Fé, 55 kilos, S. Batista .. 4.º

Ganho por 3|4 de corpo; do 2º ao 3º, varios corpos.

Rateios: 10$900 em 1º; dupla 13$900: placés: Não houve.

Tempo: 98" 3|5.

Total das apostas: 22:660$.

Criador: o proprietario.

Tratador: Ernani Freitas.

Total geral das apostas: réis 450:850$000.

Concursos e Bettings: réis 91:495$000.

Pista de grama: leve.

Mudou de entrainement

Mudou hontem de cocheiras a egua Discordia.

A filha de Yeamanstown foi transferida dos cuidados do tratador Levy Ferreira para os de Eudacio Moreira.

A exposição-leilão de 1939

Ao que é corrente, tudo leva a crer que a exposição-leilão do anno de 1939 do Jockey Club Brasileiro deverá realizar-se nos fins de outubro proximo, sendo que o leilão se effectuará no dia 26, o julgamento de potros a 27 e a exposição a 28.

A exposição-leilão deste anno terá como attractivo a inauguração do Tattersall e está nas cogitações do Jockey Club a organização de um premio de 15:000$ para os potros que tomarem parte na exposição. Este premio não acarretará sobrecarga nos classicos, nem excluirá o vencedor das eliminatorias da edade.

Funny Boy em disputa ao titulo "Rei da Raia Paulista"

Será disputado domingo proximo, no Prado da Mooca, o Grande Premio "General Conto de Magalhães", na distancia de 3.218 metros e com a cotação de 20:000$000.

O seu ganhador receberá o titulo de "Rei da Raia Paulista" desta temporada. Tudo leva a crêr que Funny Boy receba esse cognome, pois os adversarios que enfrentarão o filho de Santarém não têm as suas credenciaes.

São os seguintes os oitos nacionaes alistados nessa carreira:

	Kilos
1 Funny Boy	58
" Seymour	56
2 Malfa	56
" Vitamina	56
3 Papary	58
4 Ubaibas	58
5 Premiado	58
6 Trapaceiro	56

A reunião de sabbado

COTAÇÕES

1ª carreira — Premio "Volupia" — 1.400 metros — Réis 6:000$000.

		Ks.	Cts.
1—1	Samambaia	53	20
(2	Piracuty	55	25
2 |			
(3	Alfenas	53	40
(4	Guapé	56	40
3 |			
(5	Yucoá	53	50
(6	Pierrot	55	35
4 |			
(7	Caserna	53	40

2ª carreira — Premio "California" — 1.600 metros — Réis 4:000$000.

		Ks.	Cts.
(1	Gatilho	56	20
1 |			
(2	Cambraia	55	40
(3	Malabá	48	25
2 |			
(4	Caratinga	48	40
(5	A. Junior	54	22
3 |			
(6	Esplin	50	35
(7	Jardineira	50	30
4 |			
(8	Má Noticia	56	80

3ª carreira — Premio "Xacoco" — 1.500 metros — Réis 4:000$000.

		Ks.	Cts.
(1	Nerone	56	20
1 |			
(2	Divertido	54	40
(3	Nuncio	48	30
2 |			
(4	Decidido	53	25
(5	V. Régia	49	40
3 |			
(6	Casanova	51	80
(7	Tejo	53	22
4 |			
("	Mist	49	22

4ª carreira — Premio "Fleuron" — 1.600 metros — Réis 4:000$000.

		Ks.	Cts.
1—1	Galopador	55	18
(2	Caciula	56	20
2 |			
(3	Sylpho	53	25
(4	Bomsuccesso	56	27
3 |			
(5	Brazador	55	30
(6	Uraquitan	54	30
4 |			
(7	X. Y. Z.	54	35

5ª carreira — Premio "Nerone" — 1.500 metros — Réis 4:000$000 — Betting.

		Ks.	Cts.
(1	Murupi	53	20
1 |			
(2	Fleuron	53	25
(3	Ossilvio	53	30
2 |4	Finis Dreno	52	10
(5	Nhô Zuza	53	35
(6	Flamengo	53	35
3 |7	Soissons	52	60
(8	Chicote	50	80
(9	Enio	56	40
4 |10	Madureira	54	22
("	Nickel	53	22

6ª carreira — Premio "Gatilho" — 1.500 metros — Réis 4:000$000 — Betting.

		Ks.	Cts.
1—1	Médanos	51	25
(2	Es Fija	55	35
2 |			
(3	Carnaval	48	80
(4	Lamparina	52	40
3 |			
(5	Cherauê	51	35
(6	California	51	20
4 |			
(7	La Conga	56	35

7ª carreira — Premio "Brazada" — 1.600 metros — Réis 4:000$000 — Betting.

		Ks.	Cts.
(1	Jarandina	58	20
1 |			
(2	Desejada	52	25
(3	Condal	52	20
2 |			
(4	Discordia	48	40
(5	Az de Paus	57	30
3 |			
(6	Refalosa	56	35
(7	Abeja	58	35
4 |8	Karenina	50	50
(9	Fair Day	48	80

Hallali foi embarcado para o Sul

A bordo do paquete "Araranguára" foi embarcado hontem para o sul do paiz o garanhão Hallali.

O filho de Adam's Apple vae ingressar no Haras "Itaiassú", o modelar estabelecimento de criação que o dr. A. J. Peixoto de Castro acaba de installar no Rio Grande do Sul.

As estatisticas deste anno

TRATADORES

São os seguintes os tratadores que, este anno, já levantaram mais de 60:000$000 em premios:

1 E. Freitas, 237 i. e 49 v.	930:425$
2 O. Feijó, 233 i. e 45 v.	461:725$
3 E. Oliveira, 252 i. e 27 v.	226:350$
4 W. Costa, 184 i. e 32 v.	193:275$
5 G. Rodrigues, 119 i. e 24 v.	173:125$
6 G. Reis, 161 i. e 22 v.	159:300$
7 G. Feijó, 174 i. e 22 v.	153:850$
8 N. Pires, 89 i. e 16 v.	132:200$
9 F. Schneider, 148 i. e 23 v.	116:300$
10 J. B. Ribeiro, 74 i. e 11 v.	114:825$
11 E. Morgado, 117 i. e 14 v.	107:300$
12 P. Rosa, 65 i. e 9 v.	103:075$
13 L. Ferreira, 109 i. e 18 v.	102:600$
14 A. Azevedo, 88 i. e 12 v.	90:700$
15 C. Rosa, 168 i. e 13 v.	81:600$
16 C. Souza, 126 i. e 13 v.	79:400$
17 J. Coutinho, 74 i. e 11 v.	65:000$
18 M. Almeida, 44 i. e 8 v.	62:400$

Observações: i., inscripções e v., victorias.

O 21.º anniversario da Escola Technica Secundaria Paulo de Frontin

Realizou-se, hontem, na Escola Technica Secundaria Paulo Frontin uma interessante solennidade commemorativa a passagem do 21.º anniversario desse estabelecimento. A ceremonia teve a presença dos representantes do prefeito Municipal e do secretario de Educação e Cultura, respectivamente, capitão Isolino Ulha e dr. Decio Pio Borges, superintendente de Educação, professores e numerosas outras pessoas.

Em nome do corpo docente falou o professor Mario Queiroz Rodrigues e pelas alumnas a sra. Maria Cecilia. A seguir foram executados numeros de canto orpheonico, demonstrações de educação physica e disputado um jogo de volley-ball entre as equipes da Escola Paulo Frontin e Orsina da Fonseca do qual saiu vencedora, a primeira. Encerrando a solennidade inaugurou-se a Exposição de Trabalhos Escolares que agradou sobremodo os presentes.

Retornam aos haras onde nasceram

Para o Estado do Paraná foram hontem embarcados os animaes Garbo e Meuarco.

Esses nacionaes vão ser entregues aos seus respectivos criadores.

CINE RIO

Rua Alcindo Guanabara, 17

Cinelandia — Tel. 42-1839

2a. FEIRA

Danielle Darrieux

Roger Duchesne

Harry Baur

EM

Tarass Boulba

(O COSSACO)

Poltronas: 2$200

Estudantes e crianças, 1$100

TODOS OS DOMINGOS: GRANDIOSAS MATINE'ES INFANTIS A'S 10 HORAS COM FARTA DISTRIBUIÇÃO DE BRINQUEDOS

HOJE - LA BOHEME

Para melhoramentos no ramal de S. Sebastião

O ministro da Viação esclaminhou ao do Fazenda exposição de motivos em que solicita ao sr. presidente da Republica a abertura de um credito especial de 82:369$800, para attender ás despesas effectuadas no periodo de junho a agosto com serviços referentes aos melhoramentos do ramal de S. Sebastião, da E. F. Central do Brasil.

THEATRO RECREIO

HOJE — A's 20 e 22 horas — HOJE

MARIA MATTOS e sua EMBAIXADA DO RISO!

apresenta a sua 6.ª recita de preferencia!

Com a engraçadissima comedia em 3 actos, original de L. NAVARRO e ADOLFO adaptada por ALBERTO BARBOSA, JOSE' GALHARDO e VASCO SANTANA

"O PATETA ALEGRE!!"

DISTRIBUIÇÃO:

Mariana — MARIA MATTOS; Maria Luiza — Maria Helena; Aninhas Fonseca — Beatriz D'Almeida; Sena — Julia Gomes; Guida — Beatriz Belmar; Rosa — Miquilina Rodrigues. Sebastião — Gil Ferreira; Saraiva — Joaquim Prata; Fernando — José Gambôa; Proença — Antonio Palma; Torresão — Miguel Orrico; Roberto — Octavio Brandão; Jayme — Manoel Loreno

Mais uma notavel creação de MARIA MATTOS! — Um successo de gargalhadas com o esplendido conjuncto portuguez! Amanhã — ás 16 hs. — Matinée da mocidade a preços reduzidos com "O PATETA ALEGRE"

Dia 6 — Espectaculo completo ás 8,45 em homenagem a notavel actriz MARIA MATTOS! com as unica representações nesta temporada das peças

"A INIMIGA" e "A CEIA DAS SOGRAS!!

Os senhores preferentes terão os seus logares reservados até Hoje na bilheteria do theatro

RIACHUELO X SAMPAIO, O CHOQUE DOS MAIORES RIVAES DO BASKETBALL CARIOCA

Excepcional Interesse em Torno do Confronto Entre Riachuelenses e Sampaienses

A's 21 horas o inicio — Os teams Fluminense x Grajahú e Botafogo F. C. x Olympico, completam a rodada cestobolistica de hoje

O bairro do Riachuelo viverá hoje á noite horas de intensa animação com a realização no rink da R. Marechal Bittencourt do sensacional confronto de basketball entre as representações do club local e do Sampaio A. C.

O choque entre riachuelenses e sampaienses deverá constituir um espectaculo empolgante, pois estarão em luta dois clubs tradicionalmente rivaes e dispostos a empregar todos os sacrificios para ser abatido o gremio adversario.

Taes confrontos assumem por vezes proporções gigantescas onde os dois quadros enthusiasticamente animados pela sua numerosa torcida lutam com bastante ardor para a conquista da victoria.

Esta, sem duvida, será difficil, para qualquer dos bandos por apresentarem-se actualmente os litigantes em excellentes condições de preparo e forças equivalentes.

POLICIAMENTO NA CANCHA

Considerando a grande rivalidade existente entre sampaienses e riachuelenses e attendendo ainda ao facto de no ultimo encontro entre Riachuelo e Sampaio terem surgido graves "desentendimentos" entre assistentes do club vencido e o juiz, o Riachuelo resolveu mui acertadamente requisitar o maior numero de policiaes possivel para garantir o desenrolar normal da peleja.

A'S 21 HORAS

Não tendo preliminar o cotejo deverá ser iniciado ás 21 horas.

COMO FORMARAO OS TEAMS

As duas equipes deverão formar assim constituidas:

RIACHUELO: — Sebastião e Adilio; Ruy, Sapinho e Idemar.

SAMPAIO: — Waldemar e Guilherme ou Bahiano, Ailton, Camillo ou Guilherme e Martinez.

ALADINO ASTUTO NA ARBITRAGEM

Funccionará na arbitragem os conhecidos juizes Aladino Astuto e Edson Mitrano.

A presença de ambos é uma garantia, para o desenvolvimento satisfatorio do jogo.

OS OUTROS JOGOS DA RODADA DE HOJE

Completando a noitada cestobolistica de hoje a L. C. B. fará realizar mais os seguintes jogos:

Fluminense x Grajahu':

Juizes: Haroldo Oest e J. Corrêa.

Botafogo F. C. x Olympico:

Juizes: Kleber de Carvalho e Georges Girard.

Um artista da Companhia Typica Brasileira, homenageado pelo presidente do São Christovão A. Club

O publico que hontem enchia a 1.ª sessão do Theatro Carlos Gomes, assistiu a imprevista e significativa homenagem prestada em scena aberta ao popular actor patricio De Carambola — conhecido nos meios sportivos, como "torcida" n. 1 do S. Christovão A. Club.

Ao finalizar o primeiro acto, de "Nós Temos Balangandans" o sr. Leopoldo Del Valle, actual presidente do querido club da cidade, foi ao palco e em scena aberta, com os applausos do publico, offereceu ao actor De Carambola, um escudo de honra daquelle club.

Foi uma cerimonia bonita e expressiva prestada ao artista que tambem sabe ser sportista.

O programma da L. C. B. para terça-feira

Terça-feira prosegue o Campeonato Carioca de Basketball com a realização dos seguintes jogos:

C. R. BOTAFOGO X OLYMPICO

GRAJAHU' X RIACHUELO

FLUMINENSE X BOTAFOGO

O V Concurso Promovido Pela Liga de Natação do Rio de Janeiro

Distinctos desportistas patrocinarão diversas provas do promissor certame

A Liga de Natação do Rio de Janeiro fará realizar nos dias 11 e 13 de outubro, na piscina do Club de Regatas Botafogo o V Concurso destinado aos amadores adultos.

O Club de Regatas Botafogo, desejando prestar publicamente uma sincera homenagem aquel les que muito fizeram e estão fazendo pelo seu engrandecimento, resolveu, com felicidade, dedicar diversas provas do programma a distinctos esportistas, cujos nomes damos abaixo.

Do interessante programma constam duas provas de honra, respectivamente, "Club de Regatas Botafogo", para 400 metros, seniors, nado de peito, e "Alvaro Gomes de Oliveira", para 200 metros, juniors, nado de peito.

O PROGRAMMA E PATRONOS

1ª Parte

1.ª prova — Alvaro do Rego Macedo — 400 metros — Novissimos sem victoria — nado livre.

2.ª prova — Jorge Ferreira dos Santos — 200 metros — juniors — nado de costas.

3.ª prova — Dr. Alberto Ruiz 100 metros — Moças seniors — nado livre.

4.ª prova — Club de Regatas Botafogo — Honra — 400 metros — Seniors — Nado de peito.

5.ª prova — Avelino Rivera Fernandes — 100 metros—Moças novissimas — nado de costas.

6.ª prova — Dr. Ibsen de Rossi — 100 metros — Moças novissimas — nado de peito.

7.ª prova — Dr. Mario Ferreira — 100 metros — Novissimos sem victoria — nado de costas.

8.ª prova — Dr. Antonio Mendes de Oliveira Castro — 100 metros — Moças novissimas — nado livre.

9.ª prova — Raul do Rego Macedo — 100 metros — novissimos — nado de peito.

10.ª prova — Taça "Arthur Augusto Ferreira" — 100 metros — Moças seniors — nado de costas.

11.ª prova — Edgard Julius Barosa Arp — 400 metros — Moças seniors — Nado de peito.

12.ª prova — 4 x 50 metros — Taça Abrahão Salliture" — seniors — nado livre.

2.ª parte

1.ª prova — Julius Arp Junior — 400 metros — Moças juniors — nado livre.

2.ª prova — Mario Rebello d'Oliveira — 100 metros — Novissimos — nado de costas.

3.ª prova — Dr. Gastão Hugo Teixeira Lobão — 100 metros — Moças novissimas sem victoria — nado de peito.

4.ª prova — Dr. Antonio Sá de Miranda Faria — 100 metros — Novissimos sem victoria — nado de peito.

5.ª prova — Mauricio de Andrade Becken — 200 metros — Moças juniors — nado de costas.

6ª prova — Dr. Alvaro Werneck — 100 metros — Novissimos — nado livre.

7ª prova — Arthur Paulo Mastrup — 100 metros — Moças novissimas sem victoria — nado livre.

8.ª prova — Escola Nacional de Educação Physica — 400 metros — Seniors — nado de costas.

9.ª prova — Club de Natação do Rio de Janeiro — 200 metros — Moças juniors — nado de peito.

10.ª prova — Alvaro Gomes de Oliveira — Honra — 200 metros — Juniors — nado de peito.

11.ª prova — Liga Carioca de Basketball — 200 metros — Juniors — nado livre.

12.ª prova — Liga de Remo do Rio de Janeiro — 4 x 50 metros — Moças seniors — nado livre.

Botafogo x S. Christovão? o Match de Maior Interesse da Rodada de Domingo

AMERICA X MADUREIRA E FLUMINENSE X BANGÚ OS JOGOS COMPLEMENTARES

A rodada de domingo pelo Campeonato de Profissionaes da L. F. R. J. comporta tres jogos de interesse.

O leader absoluto terá que enfrentar o São Christovão e esse compromisso, sem duvida é ameaçador para os botafoguenses, considerando estar os alvos, actualmente apresentando excellente estado de preparo e em condições assim de surpreender os ponteiros da tabella.

Esse confronto que vem despertando bastante interesse será effectuado na cancha de São Januario.

America x Madureira é o outro match da rodada De pouca importancia para a tabella, esse jogo todavia tem interesse para os "fans" dos clubs litigantes. Quer os americanos como os suburbanos apresentam-se credenciados para fazem boa performance.

Na cancha da Gavea enfrentar-se-ão Fluminense e Bangú.

Os tricolores flagrantemente superiores estão cotados como francos favoritos.

E'cos da Festa de Domingo, no Campo do Leopoldina

UMA SOLENNIDADE DE EXALTAÇÃO AO ESPIRITO DE CONGRAÇAMENTO DO TORNEIO DOS COMMERCIARIOS — VENHAM BUSCAR AS MEDALHAS TERÇA - FEIRA PROXIMA, EM NOSSA REDACÇÃO

Flagrante da entrega do quadro offerecido aos rubro-negros pelo Gevaert F. C.

Dentre as notas marcantes do espirito de congraçamento que caracterizou o 1º Desfile Nacional dos Gremios de Football Commerciario, patrocinada pelo DIARIO CARIOCA, não poderemos deixar de passar sem um breve registo, a cerimonia realizada antes da ultima prova, ás 13 horas e 40 minutos.

Foi uma cerimonia breve mas, nem por isso deixou de merecer prolongados applausos de quantos ali estavam, conscientes dos ideaes fraternaes que inspiraram os organizadores do empolgante meeting. Queremos nos referir á troca de brindes, verificada, no centro do gramado, após desfilarem os demais concorrentes do programma.

O bonito gesto dos dirigentes dos dois mais famosos adversarios do festival de confraternização foi espontaneo e muito feliz. O director de sports do team da Casa Gevaert fez entrega de um lindo quadro, com molduras, representando a equipe do campeão invicto dos commerciarios e o sr. Augusto Fonseca Britto, presidente dos rubro-negros retribuiu o gesto do club co-irmão, offerecendo, em nome da equipe que dirige, uma rica cesta de flores, e fazendo votos pelo triumpho do valoroso quadro adversario.

Não ha duvida que não foi este o unico detalhe a registar-se, quanto ao espirito de disciplina e educação sportiva que reinou, durante o transcurso do desfile.

Outros participantes tambem deram cabaes provas desse verdadeiro espirito de congraçamento, traduzindo em attitudes, dignas de eguaes applausos, o empenho dos promotores da parada sportiva de domingo, no campo da A. A. Leopoldina.

Mas nenhum sensibilizou mais o nosso ideal de congraçamento que aquelle dos rapazes do Gevaert e do Perfumaria Britto. Aqui ficam, portanto os nossos agradecimentos, não só aos sportsmen da camisa azul e ouro, e rubro-negros, como tambem a todos que concorreram, para o brilho da magnifica festa de domingo.

Expressamos aqui, ainda a nossa gratidão ás pessoas que collaboraram no exito da festa, como os arbitros Luiz Xavier, Mario Loureiro, Fausto Sampaio, José Rodrigues, Milton Xavier e Aldo Moreira, que dirigiram com competencia, autoridade e acerto as provas do programma.

Aos estabelecimentos Casa Nair, Cervejaria Lusitania, Casa Americana, Bilhares Indigena e Casa das Taças que nos distinguiram, offerecendo trophéos, para os vencedores das sete provas organizadas, bem como aos confrades de "A Tarde", "Jornal dos Sports", "A Noite", "Meio-Dia" e "Vanguarda" aqui deixamos os nossos cordiaes agradecimentos.

SERAO ENTREGUES TERÇA-FEIRA, AS MEDALHAS COMMEMORATIVAS

Está resolvido que a entrega das medalhas commemorativas do Primeiro Desfile de Congraçamento dos Gremios de Commerciarios, mandadas confeccionar pelo DIARIO CARIOCA, como premio ao esforço de cada quadro victorioso serão entregues aos capitães do Sorveteria Americana S. C. Sarsa, Lojas Victor, Wanda e Perfumaria Britto, terça-feira, ás 18 horas, em nossa redacção.

A Chronica Paulista ao Lado de Virgilio Fedrighi

O RIO VENCEU S. PAULO EM MATERIA DE ABSURDOS, DIZ "O ESTADO"

A suspensão exaggerada imposta ao juiz Virgilio Fedrighi teve repercusão nos Estados. Os confrades dos jornaes do Sul do paiz, analyzando a questão á luz da imparcialidade, concluiram que a decisão do Departamento Technico da Liga de Football do Rio de Janeiro é absurda, uma vez que os proprios regulamentos da entidade precentam que o juiz é a autoridade suprema em campo. De todas as partes do Brasil, Virgilio Fedrigli têm encontrado solidariedade porque todos sabem o valor inestimaveis dos serviços prestados por Virgilio ao football do Brasil.

Abaixo, na integra transcrevemos o artigo dos nossos brilhantes collegas de São Paulo, ácerca o "caso" inédito da entidade da "paz".

Eis o que diz "O Sport", de São Paulo, na sua edição de 20 do corrente mez:

"Em materia de absurdos francamente o Rio já nos deixou longe. Sua victoria neste terreno é esmagadora. Os absurdos se succedem impressionantes. As victimas da falta de criterio dos dirigentes guanabarinos não são poucas. Ellas estão espalhadas por ahi a fóra e poderão contar historias verdadeiramente dolorosas. A ultima dellas é o veterano Virgilio Fredrighi. O velho apitador, depois do prelio entre o Flamengo e Bomsuccesso foi surpreendido com uma graciosa suspensão por 30 dias. por não ter relatados com fidelidade no decurso do referido jogo, soffreu Fedrighi a pesada pena. As anomalias no football carioca se succedem numa constancia impressionante. A presente decisão do Departamento Technico da L. F. R. J. não é mais que o resultado da acção de elementos inconscientes. Introduzindo constantemente innovações, ella chegou ao absurdo de designar fiscaes secretos para apreciar o trabalho dos juizes cariocas, insinuando que os mesmos não mereçam confiança.

O mais lamentavel, entretanto, é que os elementos escolhidos para o desempenho de tal missão não passam de illustres incompetentes e partidarios cégos de certos clubs que estão criando uma situação assas difficil para o football carioca. Pelos gestos da indisciplina verificadas nas canchas cariocas, são mais responsaveis os proprios mentores do Rio que são os maiores incentivadores da anarchia, de vez que protejem a acção dos indisciplinados. E depois paguem os juizes, Fedrighi é mais uma victima. Um arbitro com 26 annos de actividades, como vemos é punido sem ceremonias para attender a interesses occultos dos poderosos gremios guanabarinos, que com taes attitude, estão cavando a sua propria ruina."

Os nossos leitores devem comprehender que até em São Paulo as coisas para os lados dos juizes andam más. Em compensação, o Rio em materia de absurdos superou áquelle centro footbollistico, conforme nos diz o collega bandeirante.

Excursão Turistica ao Norte

MAIS UMA INICIATIVA DO TOURING CLUB

Proseguindo na sua campanha em prol da intensificação do turismo interno e attendendo aos desejos de numerosos socios, o Departamento de Turismo do Touring Club levará a effeito, em dezembro proximo, uma grande excursão turistica Rio-Manaus-Rio.

Nesse sentido, já foram tomadas as necessarias providencias, devendo a viagem realizar-se num dos melhores navios do Lloyd Brasileiro, graças á patriotica comprehensão com que o almirante Graça Aranha vem apoiando os esforços do Touring Club no sentido de tornar o Brasil cada vez mais conhecido dos brasileiros.

Como das vezes anteriores, os excursionistas terão, em cada porto, uma refeição regional, com pratos typicos de cada Estado nortista. Haverá festas e excursões em cada cidade ou porto por onde passarem os viajantes.

O programma completo da viagem será dado a publico por estes dias.

EXCURSIONISMO

CORDIALIDADE EXCURSIONISTA

Finalizando o seu programma de setembro, o Club Brasileiro de Excursionismo realizará sabbado e domingo proximos uma escalada á Pedra da Gavea, tão querida dos veteranos e cheia de attracções para os novatos.

Confraternizando comnosco o Club Excursionista de Petropolis nos visitará pela primeira vez, estreitando ainda mais os laços de amizade demonstrado pelas hospitaleiras acolhidas com que nos brindaram em Petropolis.

Tambem o Club Excursionista de Icarahy, participará desta excursão com uma boa turma. Serão tres clubs unidos num só anhelo de amizade, provando que entre os clubs excursionistas não ha rivalidade, e sim regosijo pelo augmento dos co-irmãos.

As inscripções acham-se abertas na séde do Club Brasileiro de Excursionismo á rua da Alfandega 131, 1. andar.

Nas Vesperas do Grande Combate Tomasulo e Antonio Soares

DENTRO DE POUCAS HORAS O MATCH QUE A CIDADE ESPERA COM ANSIEDADE

O publico sportivo, espera com a maior ansiedade possivel, o inicio do espectaculo pugilistico marcado para amanhã á noite no Estadio Brasil. E' que os combates annunciados promettem empolgar todos aquelles que ali comparecerem, uma vez que existe equilibrio e possibilidades de dois gigantes, procurando ambos um K. O. que satisfaça amplamente o numeroso grupo de torcidas de ambos. Norman Tomasulo e Antonio Soares lá estarão em renhido combate, dando assim uma nova opportunidade para que o publico possa ver quaes são as verdadeiras possibilidades de ambos e ao mesmo tempo tirar a conclusão com quem está a superioridade technica.

Tomasulo espera vencer e Antonio Soares tambem quer manter o mesmo modo de victoria da vez anterior. Só um K. O. satisfaz ao lutador portuguez emquanto que Tomasulo pretende ver o seu antagonista deitado no centro do tablado. Estamos portanto na vespera de mais um sangrento e importante combate que causará grande emoções no numeroso publico conhecedor de box.

O Estadio Brasil receberá uma multidão de enthusiastas que não perderão um detalhe do combate, e ao mesmo applaudirão com muito ardor todos os lances da peleja.

AMANHA A PESAGEM

Os pugilistas que tomarão parte no espectaculo de amanhã comparecerão ás 10 horas na séde da F. B. P. para a necessaria pesagem.

ENCERRADOS OS TREINOS

Os treinos foram todos encerrados na tarde de hontem, com excepção de Tomasulo que fez uma demonstração á noite por occasião do espectaculo de amadores.

O PROGRAMMA

O programma completo é o seguinte — 3 lutas de amadores.

Vieira x Edmundo Pires.
Bacalhau x São Leão.
Mesquita x Clarence Gibson.
Tomasulo e Antonio Soares.

Club de Regatas do Flamengo

SOIRE'E DE ARTE NO FLAMENGO

Dando comprimento ao seu programma social para o corrente mez, o Club de Regatas do Flamengo fará realizar sabbado, dia 30, ás 20.30 horas, mais uma elegante "soirée de arte", com traje de passeio. O ingresso dos senhores associados far-se-á mediante as normas regulamentares de sempre.

BEBAM CAFE' GLOBO O melhor e o mais saboroso
BOM ATE' A ULTIMA GOTTA!!!
Guardem as capas que têm valor.

Curso gratuito de Agricultura

A Cooperativa Nacional de Avicultura vem mantendo com successo um curso gratuito de avicultura, na séde da Sociedade dos Amigos de Alberto Torres, á Avenida Rio Branco 117, 4.º andar, sala 423, com a frequencia de mais de cincoenta alumnos.

As matriculas continuam abertas, para ambos os sexos.

As aulas estão a cargo dos technicos Cesar da Silva Guimarães, Serpa Duarte e Jorge Velloso, respectivamente ás terças, quintas e sabbados, das 17 ás 18 horas.

O ministro do Trabalho deu hontem audiencia aos Syndicatos

O ministro do Trabalho, sr. Waldemar Falcão(deu hontem audiencia aos syndicatos, tendo attendido aos representantes das seguintes associações: União dos Despachantes Aduaneiros; Federação Nacional dos Maritimos; Syndicato dos Mestres da Construcção Civil da Bahia; Federação dos Empregados do Commercio Hoteleiro; Syndicato dos Estivadores da Bahia; Syndicato da União dos Operarios da Companhia Docas de Santos; Syndicato dos Empregados em Padarias, Confeitarias e Similares do Districto Federal e a Confederação Industrial do Brasil.

Clinica Medico Cirurgica — do —

DR. AMERICO CAPARICA

CONSULTORIO: RUA VISCONDE DO RIO BRANCO, 31
Elevador - Teleph. 22-2949
Diariamente das 4 ás 7 hs.
RESIDENCIA: R. PAULO FRONTIN 103 2.º andar — Tel. 22-7894

RAIOS X

EXAMES RADIOLOGICOS EM RESIDENCIA

Drs. Victor Côrtes — E — Carlos Campos

Diariamente de 9 ás 14 e 16 ás 18 horas

R. Araujo Porto Alegre, 70-9.º andar. — Esquina de Mexico
Tel.: 22-5330

SOCIAES

ANNIVERSARIOS

Fazem annos hoje:

Senhoras: Candida Mourão da Silva, Etelvina de Azevedo, Marilia Silva Trindade, Libania Martins Gelmin, Amelia de Almeida Santos, Conceição Wartze, Alice de Alencar, Maria Regina Baptista; senhorinhas: Nair de Araujo Leite, Abigail Rodrigues de Oliveira, Laura Mattoso Maia, Edith de Paula Barros, Claudette Amelia Palumbo; senhores: dr. Altino Arantes, embaixador José Bonifacio de Andrada e Silva, d. Miguel Valverde bispo de Pernambuco, Lauro Guanabarino Maia Forte, Alvaro Simões Lopes, Paulo Marcondes do Amaral, dr. A. G. Araujo Jorge, dr. Chryso Fontes.

Faz annos hoje a menina Lidinalva Teixeira de Mello, filha do casal Cacilda Teixeira de Mello e João Antonio de Mello.

Senhorinha Thisbe Brandão, filha do nosso collega de imprensa Agenor Brandão.

— Transcorre hoje o anniversario natalicio do joven Miguel Pereira de Souza, do commercio de Nictheroy. O anniversariante que goza de immensa sympathia entre seus parentes e amigos, receberá por tão feliz data as mais calorosas manifestações de apreço.

NASCIMENTOS

Renato é o nome que na pia baptismal receberá o galante primogenito do casal dr. Renato Mauricio e Silva, prefeito de Caxambú e sra. d. Ophelia Maria Fontenelle e Silva que no dia 26 veiu enriquecer a vivenda da rua José Bonifacio, residencia do casal professor dr. Oscar Penna Fontenelle, cathedratico da Faculdade de Medicina do Estado do Rio.

E da sra. Ophelia Valladares Fontenelle, o pimpolho é neto materno do casal Fontenelle.

NOIVADOS

A senhorinha Marina de Carvalho Netto, filha do nosso collega de imprensa, Manoel Carvalho de Carvalho, redactor-chefe da "A Noite" e da sua esposa, sra. Ernestina de Carvalho Netto contratou casamento domingo ultimo com o dr. Manoel da Silva Braga, clinico nesta capital.

FESTAS

BAILE DA PRIMAVERA

O Tijuca Tennis Club realizará no proximo sabbado, das 23 ás 4 horas, o seu formoso Baile da Primavera, o qual constituirá uma nota de alta elegancia e relevo nos fastos mundanos da cidade. O Salão Nobre tijucano ostentará rica e luxuosa ornamentação a flores naturaes.

A nota empolgante e sensacional, no grande baile que o Tijuca Tennis Club realizará amanhã, sabbado, é sem duvida, o numero com que festejará a entrada da primavera a genial 1ª bailarina classica do Theatro Municipal, Madeleine Rosay, que dansará para os tijucanos, dando com o encanto dos seus rythmos musicaes, e a graça leve de sua silhueta gentil, momentos de verdadeiras emoções artisticas, e esplendido realce á festa que ficará registada nos annaes do club, como uma das mais bellas e empolgantes.

Club dos Contadores — O Departamento Social do Club dos Contadores organizou para amanhã sabbado (30) no Club Municipal, uma festa, em homenagem aos contadores de 1939, pela Escola Superior de Commercio; que a julgar pelos preparativos reinantes, será mais uma encantada reunião que promoverá o querido Club dos Contabilistas.

America Football Club — A directoria do America F. C., está preparando para realizar amanhã, em sua linda séde, uma elegante festa em homenagem á imprensa e ás estações de radios.

Botafogo Football Club — Iniciando o seu programma de festas do mez de outubro, o Botafogo F. C., realiza uma reunião dansante no proximo domingo, das 21 ás 24 horas.

Club Municipal — Continuam abertas na Secretaria do Club Municipal as inscripções para o passeio maritimo que o Departamento Social organizará para o dia 24, em commemoração ao Dia do Funccionario Municipal, ficou transferido para o proximo domingo, dia 1º de outubro.

CONFERENCIAS

Realiza-se hoje, ás 21 horas, no salão nobre do Gabinete Portuguez, a annunciada conferencia do escriptor Pedro Calmon, da Academia Brasileira de Letras, promovida pelo Instituto Luso-Brasileiro de Alta Cultura, sobre o thema: "O Brasil e a Restauração Portugueza". (Perfil politico do padre Antonio Vieira). A entrada é franca.

HOMENAGENS

No proximo dia 7 de outubro, terá logar no restaurante Assyrio, a homenagem que os commissarios de menores e do Serviço do Departamento de Fiscalização das Casas de Diversões, vão offerecer ao dr. Saul de Gusmão, juiz de Menores. Essa festa consistirá num almoço de amizade, estando as listas de adhesões nos seguintes logares: na A. B. I., na Joalheria Valentim, Juizo de Menores e na portaria do "Jornal do Commercio".

VIAJANTES

Procedente os Estados Unidos, com escalas pelos portos do Norte do Brasil, amerissou hontem, ás 15.30 horas, Aeroporto Santos Dumont, um "clipper" quadri-motor da linha internacional da Pan American Airways, trazendo os seguintes passageiros: de Miami: Reginald E. M. Russel, Henry E. Gray, Antonio Pedreira, Robert J. Stokes e sra. Emma Stokes; de Port of Spain Randall Hagner Jr., George Wheeler, José R. Gabaldon, senhorinha Natty Gabaldón, senhorinha Esther Gabaldon e Algimiro Gabaldini; de Belém do Pará: Julian A. Marischen; do Recife: Axel Vilhelm Thorup, Jean Gyselynck, dr. Bernardo Mascarenhas Barbosa, José Henriques de Araujo, Ivo Araujo Familiar, sra. Leonizia Araujo Familiar, Bruno G. Venesian, Carlos Wiesner e sra. Violinda Wiesner; da Cidade do Salvador: William A. Gentry, Joaquim Gomes Fonseca Ferreira, Sylvio Fróes Abreu e Joaquim Ribeiro Monteiro: e de Victoria: Armindo Cardoso.

Pelo avião "Electra" da linha mineira da Panair do Brasil, viajaram, do Rio de Janeiro para Bello Horizonte: major Ernesto Dornelles, Antonio S. Queiroz, Arthur Felicissimo, dr. Alfredo Castro Filho, dr. Dorinato de Oliveira Lima, Aarão Gordon, José Julio da Silva, e Luiz Mendes; e de Bello Horizonte para o Rio de Janeiro: sra. Elza Moraes Macedo Soares, sra. Elizabeth Passos e dr. Edgard Valladão.

Com destino a Buenos Aires, via Paraguay, parte hoje, ás 6 horas da manhã, do Aeroporto Santos Dumont, um avião "Douglas" da linha internacional da Pan American Airways, conduzindo os seguintes passageiros: para São Paulo: Robert J. Stokes e sra. Emma Stokes; e para Buenos Aires: J. C. Bavetta, Isidoro F. Englander, Jaime Scolni, sra. Maria Evellna Hynes de Allende, Harold G. Cornew, Reginald E. M. Russel, José R. Gabaldón, senhorinha Natty Gabaldón, senhorinha Esther Gabaldón e Algimiro Gabaldón.

Cruz Vermelha Chilena

OS NOVOS CONDECORADOS

A Cruz Vermelha do Chile acaba de distinguir com o grau de Commendador, o general dr. Ivo Soares, vice-presidente da Cruz Vermelha Brasileira.

Foram ainda distinguidos por aquella benemerita instituição, com medalhas de honra, os drs. Jesuino de Albuquerque, director do Hospital da Cruz Vermelha Brasileira, Pontes de Carvalho e Moncyr Renault Leite, do Corpo Clinico do mesmo hospital.

A entrega dessas condecorações terá logar na Embaixada daquelle paiz amigo, na proxima segunda-feira, ás 12 horas.

NO'S TEMOS BALANGANDANS...

No THEATRO CARLOS GOMES
Phone — 22-7581
HOJE — A's 20 e ás 22 horas — HOJE
COMPANHIA TIPICA BRASILEIRA
"NO'S TEMOS BALANGANDANS", peça de Victor Costa
AMANHÃ — "Matinée" ás 16 horas. Duas sessões á noite.
AVISO: — Os espectaculos começam rigorosamente á hora marcada.
POLTRONA — 5$000

THEATRO

A sensacional premiére de "O Pateta Alegre" hoje, no Recreio em sexta recita de preferencia

E' hoje, finalmente, que se representa em premiére e em 6ª récita de preferencia, no theatro Recreio, uma das melhores e mais interessantes peças do repertorio escolhido de Maria Matos. A comedia "O Pateta Alegre", é das mais representadas em Portugal, nestes dois ultimos annos, sendo da autoria de dois escriptores hespanhóes L. Laudaros e Adolpho, traduzida e adaptada para os usos e costumes do paiz irmão por Alberto Barbosa, José Galhardo e Vera Santanna. Além de Maria Matos, entram no elenco de "O Pateta Alegre", Maria Helena, Beatriz d'Almeida, Miquelina Rodrigues Julia Gomes, Beatriz Belmar, José Gamboa, Gil Ferreira, Antonio Palma; Joaquim Prata, Miguel Orrico, Bramão e Manoel Lereno.

"VERTIGEM" SO' AMANHÃ A PREÇO DE CINEMA!

Amanhã pela ultima vez, Jardel Jercolis, querendo proporcionar o ensejo para que todos assistam "Vertigem", offerecerá, ás 16 horas, a Unica Vesperal, a preços de cinema isto é, com uma reducção que se equipara aos preços communs dessas casas de diversões.

"RUA DA PAZ", O GRANDE ESPECTACULO DE HOJE, NO REPUBLICA

Logo mais á noite todo o Rio de Janeiro estará no Republica admirando "Rua da Paz", e aplaudindo Beatriz Costa, que reapparece victoriosamente, ás multidões que a adoram, apresentando o espectaculo mais bonito do seu repertorio.

"Rua da Paz", é uma revista para alvoroçar e enthusiasmar o publico mais exigente, dadas as suas excepcionaes qualidades, suas musicas envolventes e suas canções embriagadoras.

Todo o brilhante elenco reapparecerá, accrescido, agora, de Nascimento Fernandes, o grande comico portuguez.

A FESTA DE CONCHITA, TERÇA-FEIRA, NO ALHAMBRA

Realizar-se-á na proxima terça-feira, dia 3, em vesperal, ás 16 horas e á noite, ás 20 e 22 horas, aos preços communs da temporada Dulcina-Odilon, no Alhambra, a festa artistica de Conchita de Moraes. A illustre comediante escolheu para os espectaculos desse dia, "Alegria de amar", uma linda comedia de Louis Verneuil, em traducção de Alberto de Queiroz e scenographia de Collomb.

Além dos principaes elementos do conjunto, trabalha em "Alegria de Amar", o actor Paulo Gracindo, artista exclusivo da Radio Tupy, cedido gentilmente pelo dr. Souza Barros, director da prestigiosa emissora carioca.

PASSA HOJE O ANNIVERSARIO DE MARIA MATTOS

Maria Mattos

Hoje será um dia de festas para o theatro luso-brasileiro. Faz annos Maria Mattos, a eminente actriz e autora que óra nos visita com uma brilhante temporada no Recreio.

Criadora inconfundivel de emoções, é hoje um dos expoentes do theatro da nossa lingua mantendo sempre, a tradição que deixaram os maiores nomes do palco do seu paiz. Não serão pequenas nem injustas, pois, as homenagens que lhe preparam hoje no Recreio, ás quaes juntamos as nossas.

Dr. Water B. Moreira

Molestias do utero, ovarios, partos e operações
RES.: FERREIRA DE ANDRADE, 12 — Tel. 29-2460
CONS.: ARCHIAS CORDEIRO N.º 198, sob.

ODILON AZEVEDO E O THEATRO NACIONAL

Não é tarefa facil acharmos a verdadeira inclinação do nosso espirito, as tendencias do nosso temperamento.

As preferencias e sympathias da infancia nem sempre correspondem á realidade que vamos descortinar no futuro.

A criança, em regra, se deixa fascinar pelas coisas exteriores, pelas apparencias. Os seus olhos, ingenuos e optimistas, dominam-se facilmente pelos aspectos suggesticos e pomposos, de certas profissões.

Só o tempo poderá definir, com precisão, o caminho mais curto e acertado, em demanda do triumpho caminho que irá afastar de nossa frente os obstaculos, nascedos do espirito de concorrencia da vida moderna.

Odilon Azevedo pertence ao numero limitado dos que, nos tumultos das competições quotidianas, em que perecem tantas intelligencias sadias, conseguiu encontrar a sua verdadeira inclinação.

Bacharel, como a maioria dos brasileiro, o festejado actor patricio viu muito cedo que não era esse o caminho indicado aos seus pendores intellectuaes. Consultando o seu intimo, comprehendeu que não seria nunca um nome de grande projecção na advocacia, pois é mais facil enriquecer, fazendo chicanas, nas entrelinhas dos codigos e tapando o outro olho de Themis, a impoluta deusa da Justiça, do que fazer renome. De resto, Odilon sentiu certamente que não trouxera do berço a vocação de um Evaristo de Moraes, cuja carreira fulgurante, no Jury foi-lhe imposta, aliás, por motivos imprevistos.

* * *

Eu conheci Odilon Azevedo ha annos, quando fazia o "Brasil Contemporaneo" com a collaboração da penna agil o brilhante do jornalista Raphael de Hollanda. Nessa época o joven actor estudava direito e escrevia novellas realistas, nas horas de folga, longe dos livros massudos e prolixos que haviam de lhe proporcionar os alicerces de sua sonhada careira profissional. Por signal que me recordo perfeitamente ter sido um dos seus mais interessantes e suggestivos trabalhos de ficção — "A Mulher do Promotor" — illustrado em nossa redacção pelo lapis vigoroso de Angelus (Antonio Nascimento), um artista de talento que fez época no Rio, pela originalidade de seu estylo e rebeldia de suas attitudes estheticas.

* * *

A vida é, assim, cheia de ironias e paradoxos. Angelus que não tolerava a arte passadista das galerias e das aulas da Escola de Bellas Artes, está hoje feito professor de desenho no Estado do Pará, ensinando o que elle nunca quiz aprender, emquanto Odilon Azevedo em vez de grande causidico, como Leopoldo Fróes e Christiano de Souza, preferiu as luzes da ribalta, com todos os seus precalços, num paiz como o Brasil, onde a arte theatral do seu genero ainda não offerece as compensações dos grandes centros culturaes.

Não obstante Odilon mantém ha varios annos uma das companhias nacionaes de comedia mais prestigiada pelo publico do paiz. Ao lado da inimitavel Dulcina, nossa mais intelligente actriz do theatro de declamação, Odilon Azevedo vem realizando uma obra de excepcional alcance artistico, através de suas victoriosas tournées artisticas, obra que tem maior relevo, quando se salienta que o querido actor-empresario não tem recebido nenhum apoio official.

Mario Cordeiros

O ULTIMO DIA DE "EXPERIENCIA DE AMOR", HOJE, E "O MARIDO N. 5", AMANHÃ

Nos lindos ambientes de Collomb, o mestre inconfundivel da scenographia theatral, Dulcina e Odilon dão hoje, no Alhambra, ás 20 e 22 horas, os ultimos espectaculos de Experiencia de Amor". Amanhã, em vesperal ás 16 horas e á noite, ás 20 e 22 horas, Dulcina e Odilon apresentarão, para attender a pedidos, "O marido n. 5", hilariante comedia de Paulo de Magalhães que tanto exito alcançou na temporada de 1938, no Rival.

"O MALUCO N. 4", NO GYMNASTICO

Hoje, ás 20.45 horas, "O maluco n. 4", attrairá mais uma vez numerosa assistencia ao espectaculo da Companhia de Delorges.

Amanhã "O maluco n. 4", irá á scena ás 16 horas em vesperal da moda e novamente no espectaculo nocturno. No Gymnastico está sendo preparada condigna commemoração ás cincoenta representações de "O maluco n. 4".

O CAPITÃO FURTADO A' PROCURA DE UM REALIZADOR

O trabalho do capitão Furtado, o humorista inconfundivel do nosso "broadcasting", "O Thesouro do Sultão", que Jardel Jercolis apresentará, com sumptuosa montagem, no proximo dia 4 de outubro, quarta-feira, no theatro João Castano, uma obra pensada, elaborada com cuidado e considerada pelo autor a sua maior gloria.

NÃO DEVEM SER "BISADOS" OS NUMEROS DE "NO'S TEMOS BALANGANDANS", PARA NÃO RETARDAR O INICIO DAS SESSÕES

A direcção da Companhia Tipica Brasileira, para melhor comodidade do publico numeroso que tem ido ao theatro Carlos Gomes, desde que ali estreou o apreciado elenco nacional, resolveu não consentir sejam "bisados", os numeros da peça "Nós Temos Balangandans", de Victor Costa, para evitar terminem os espectaculos depois da hora marcada para os inicios das sessões — ás 20 e ás 22 horas, impreterivelmente.

INFORMAÇÕES FINANCEIRAS E COMMERCIAES

Cambio

O mercado monetario abriu hontem com o Banco do Brasil comprando sobre Buenos Aires em dollares a .. 19$700 a vista.

O Banco do Brasil comprava a libra a 66$280 e o dollar a 16$500 e operava para repasse aos bancos a 66$520 e a 16$560 no cambio official, respectivamente.

Assim ficou, no primeiro fechamento.

Reabriu o mercado de cambio com o Banco do Brasil operando para compra a vista a 78$500 e por cabo a 78$600, no cambio livre.

Aquelle banco declarou a taxa de 80$130 por libra e a de 10$620 por florim, para o bancario.

O Banco do Brasil passou a comprar a moeda londrina no cambio official a .... 66$370 e a operar para repasse aos bancos a 66$610, respectivamente.

Fechou, com o Banco do Brasil cotando o bancario a 80$080 sobre Londres.

Aquelle banco passou a comprar a libra a 66$330 e a operar para repasse aos bancos a 66$570, no cambio official, respectivamente.

PARA COBRANÇAS — COBRANÇAS DE OUTROS BANCOS, QUOTAS E REMESSAS PARA IMPORTAÇÃO

O Banco do Brasil affixou as seguintes taxas.

A' vista: Libra, 80$030 a 80$080; dollar, 19$920; franco, $455; franco belga, ... 3$380; suisso, 4$520; peso-uruguayo, n|c; florim, 10$630 e 10$620; escudo, $730; compensação, 6$100; coroa sueca, 4$800; lira, 1$010 e peso-argentino, 4$800.

O BANCO DO BRASIL AFFIXOU AS SEGUINTES TAXAS PARA COMPRA

A 90 d|v: — Dollar, 19$750.
A' vista: — Dollar, 19$800.
Cabo: — Dollar, 19$820.

OURO FINO

O Banco do Brasil comprava a gramma de ouro fino a 25$100.

CAMBIO NO EXTERIOR

Abertura de Londres, sobre Nova York, 4.02 a 4.04 e fechamento, 4.02 a 4.04.

Abertura de Nova York, sobre Londres, 4.02.1|4.

TITULOS

Os negocios verificados hontem no mercado de valores funccionou bem collocado e calmo, foram mais activos, como se vê a seguir:

VENDAS VERIFICADAS HONTEM

Apolices geraes:

1 Uniformizadas, 500$000 5% 375$; 10 idem, 1:000$ 5% 806$; 24 idem, idem 807$; 1 idem, idem 810$; 21 Div. Emiss. 1:000$ 5%, Nom. .. 810$; 1 idem, Port. 805$; 8 idem, idem 809$; 9 idem, idem 810$; 50 idem, idem . 811$; 473 Reajustamento .. 1:000$ 5%, Tit. 827$; 5 idem, idem 828$; 5 Emp. 1903 .. 1:000$ 5%, Port. 800$; 10 idem, idem 805$000.

Municipaes:

35 Emp. 1904 £ 20, Port. . 492$; 420 idem, 1906 200$000 Nom. 6% 150$; 50 idem, Port. 168$; 52 idem 1931 5% 185$500; 31 Dec., 1550 200$ Port. 7% 191$; 12 Prefeitura de Porto Alegre 30$000.

Estaduaes:

100 Estado de Minas 200$ 5%, 1.ª serie 142$; 956 idem, idem 142$500; 299 idem, 9% 2.ª serie 175$; 102 idem, idem 175$500; 15 idem, 7% 3.ª serie 160$; 14 idem, idem .. 160$500; 66 idem, idem .. 161$; 20 idem, 1:000$, antigas, Nom. 600$; 65 idem, 7% Dec. 10.246 810$; 10 idem, 10.997 810$; 17 Estado de S. Paulo, 200$ 5% 198$; 178 idem, idem 198$500; 48 idem 1:000$, 8%, Unifor. 1:026$; 294 idem, idem 1:030$; 14 Rio de Janeiro, 8% 475$; 10 idem, Dec. 2.316 950$; 34 Estado de Pernambuco, ... 100$, 5% 82$500; 50 idem, idem 83$; 4 idem, c|3 st .. 85$000.

Acções:

34 Comp. Docas de Santos, Port. 225$; 24 idem Internacional de Seguros 275$; 50 idem Corcovado 100$; 100 idem E. de Ferro e Minas S. Jeronymo 178$; 300 idem, idem 177$; 200 idem, idem 175$; 100 idem, idem 174$; 400 idem, idem 172$; 100 idem, idem 171$500; 200 idem idem 171$; 500 idem, idem 170$000.

Debentures:

158 Bellas Artes 205$; 100 Comp. Antarctica Paulista 8% c|j 200$000.

Alvará:

200 Banco Funccionarios Publicos, 47$500.

CAFE'

TYPO 7 — 12$300

O mercado deste producto funccionou hontem firme e com os preços inalterados.

Cotou-se o typo 7 ao preço de 12$300 por 10 kilos na taboa e as vendas realizadas durante os trabalhos foram de 5.813 saccas contra 6.313 ditas anteriores.

Fechou firme.

COTAÇÕES POR 10 KILOS

Typo 3, 14$300; typo 4, 13$800; typo 5, 13$300; typo 6, 12$800; typo 7, 12$300; typo 8, 11$800.

Pauta mensal:

Café commum .. .. .. 1$400
Café fino .. .. 2$100

MOVIMENTO ESTATISTICO

Entradas, 12.957. Embarques, 11.734. Consumo local, 500. Café doado, 20. Stock, 548.121 saccas.

ASSUCAR

Regulou hontem esse mercado firme com os preços inalterados e os negocios moderados.

MOVIMENTO ESTATISTICO

Entradas, 2.233. Saidas, 2.233. Stock, 15.097 saccos.

COTAÇÕES POR 10 KILOS

Branco cristal, nominal. Demerara, 50$ a 51$. Mascavos, 37$ a 39$000.

ALGODÃO

Funccionou hontem esse mercado de algodão em rama, estavel com as cotações inalteradas e negocios moderados.

MOVIMENTO ESTATISTICO

Entradas, nada. Saidas, 150. Stock, 6.878 fardos.

COTAÇÕES POR 10 KILOS

Sertão: typo 3, 41$000 a 41$500; typo 4, nominal. Sertões: typo 3, 38$000 a 39$000; typo 5, 37$ a 37$500. Ceará, Mattas e Paulistas: nominal.

LIVRARIA ALVES

Livros collegiaes e academicos.

Movimento de Vapores

ESPERADOS

Genova e esc., "Augustus" 29
Paranaguá e esc, "Bagé" 29

A SAIR

B. Aires e esc. "Augustus" 29
Laguna e esc., "O. Pinho" 29
A. Branca, e esc. "Butiá" 29
Porto Alegre e esc., "S. Bento" 29
A. Branca e esc. "Poty" 29
Imbituba e esc., "Itapoan" 29
B. Aires e esc., "Alte. Jaceguay" 30
Laguna e esc., "Asp. Nascimento" 30
S. Francisco e esc., "Capivary" 30
Belém e esc., "Itahité" 30
Laguna e esc., "S. Antonio" 30
P. Alegre e esc., "Guarahu'" 30

Serviço aéreo

ESPERADOS

B. Horizonte, Panair .. 29
Pará, Panair 29
B. Aires, P. Am. Airways 29
P. de Caldas, Panair. 30
Bello Horizonte, Panair 30

A SAIR

P. Alegre, Condor 29
B. Aires, P. Am. Airways 29
Bello Horizonte, Panair. 29
Therezina e Belém, Condor 29
P. Alegre, Panair 30
E. Unidos, Pan. Am. Airways 30

DR. NEWTON MOTTA

(Cirurgião do Hospital S. Francisco e da Caixa da City, ex-chefe dos Serviços de Gynecologia e Obstetricia da Benefic. Hespanhola)

OPERAÇÕES — DOENÇAS DE SENHORAS — PARTOS

Consultorio: Rua Ouvidor, 164-1.º, sala 4
Terças, quintas e sabbados — 2 1|2 ás 4 —
Attende chamados
Tel. 28-6282

Hemorrhoidas

cura radical sem dor e sem operação. Doenças ano-rectaes, rectites, fistulas, estreitamento do recto, doenças venereas. Tratamento das Hemorrhoidas por processos modernissimos. — Cirurgia do recto.

DR. JOAQUIM DE OLIVEIRA

(Da Assistencia Municipal).
RUA VISCONDE DO RIO BRANCO, 31-1º ANDAR.
Das 16 ás 19 hs.
— Telephone: 22-2949 —
Residencia: 28-0125.

ESCRIPTORIO DE ADVOCACIA

CIVIL, COMMERCIAL E CRIMINAL

Questões Administrativas e Fiscaes — Contratos e Distratos Commerciaes — Defesa em todas as Repartições Federaes e Municipaes — Representantes nos Estados

Drs. Heider Villares Sucena-J. Araujo Villela e Paulo Faria de Mendonça

RUA DO OUVIDOR N.º 183 — 2.º Andar
SALA 204 — TELEPHONE 42-7802

Noticias do Estado do Rio

PARA CUSTEIO DO DEPARTAMENTO DO SERVIÇO PUBLICO

Foi assignado um decreto fixando em 172:330$000 o credito aberto pelo artigo 17 do decreto nº 774, de 30 de maio de 1939, para attender ás despesas decorrentes da execução do mesmo decreto, de accordo com a seguinte descriminação: a) intallação do Departamento do Serviço Publico, custeio manutenção dos seus serviços e outras despesas, 92:580$000; b) para attender ás despesas relativas ao quadro de pessoal do mesmo Departamento, de que trata o artigo 14 do decreto nº 774, de 30 de maio de 1939, excetuados os cargos de director e chefes de divisão, cujo pagamento correrá pela dotação orçamentaria do extincto D. A. S. P. E., 59:750$000; d) gratificação por serviços extraordinarios e diarias aos funccionarios com exercicios no Departamento do Serviço Publico, 20:000$000.

Esse decreto entrará em vigor na data da sua publicação.

PROFESSORA JUBILADA

Foi jubilida a cathedratica effectiva do municipio de Vassouras, Florisbella Maria Baptista Monsores.

REFORMA NA FORÇA MILITAR

Foram reformados o 3.º sargento da Força Militar, Genesio Vianna da Silva e o soldado da mesmo corporação, Humberto da Cunha Moraes.

NA SECRETARIA DAS FINANÇAS

O secretario das Finanças, dr. J. R. da Silva, designou o escrivão interino de 3.ª classe João Baptista Ribeiro, para ter exercicio na Collectoria do municipio de Campos.

Foram removidos das Directorias de Expediente e Pessoal e Dominio do Estado, para a Directoria da Contabilidade, os funccionarios Jorge Corrêa de Sá e Benevides e Renée Ferreira, respectivamente official administrativo da classe "F", e escripturario da classe "C", devendo voltar a ter exercicio na Directoria de Expediente e Pessoal, o official administrativo da classe "E", Francisco Galvão Menezes, que se encontra na Directoria da Contabilidade.

PARA O POSTO DE MONTA DA FORÇA MILITAR

O interventor federal, dr. Alfredo Neves, autorizou seja destacada da verba 89, consignação 5, sub-consignação 7, do orçamento vigente, a quantia de 10:000$000, destinada á aquisição do material necessario á construcções de boxes e potreiros no Posto de Monta da Força Militar, no municipio do Carmo.

ARCHIVADO O PROCESSO CONTRA O 3.º DELEGADO AUXILIAR

O interventor federal, dr. Alfredo Neves, mandou archivar, á vista das informações, o processo de syndicancia policiaes para apurar a veracidade das accusações feitas ao 3.º Delegado Auxiliar.

GRATIFICAÇÕES ADDICIONAES CONCEDIDAS

Foram concedidas: á adjunta effectiva desta capital Abigail Dias de Azevedo Mattos, a gratificação addicional egual á metade da ordinaria, relativa aos vencimentos annuaes de .. 3.610$ ou sejam 936$ tambem annuaes, a partir de 23 de junho de 1937, dia immediato ao em que completou 25 annos de serviços prestados ao Estado; ao commissario de policia Raul da Silva Araujo, a gratificação addicional de 15 °|°, calculada sobre os respectivos vencimentos annuaes de 7:200$, ou sejam 1:080$ tambem annuaes, a partir de 2 de abril de 1938, dia immediato áquelle em que completou 15 annos de serviços prestados ao Estado; ao 2.º tenente da Força Militar do Estado Oswaldo Joaquim Pereira, a gratificação addicional de 10 °|° sobre os respectivos vencimentos annuaes de 6:600$, ou sejam 660$000 tambem annuaes de 18 de maio de 1935, dia immediato áquelle em que completou 10 annos de serviços prestados ao Estado a 31 de dezembro do mesmo anno, e sobre os de 8:400$ ou sejam 840$ tambem annuaes de 1.º de janeiro de 1936 em deante; ao 2.º sargento da Força Militar do Estado, Vicente Ribeiro de Queiroz, a gratificação addicional de 1.280$ annuaes egual a meio soldo relativo aos vencimentos de 3:840$ tambem annuaes a partir de 13 de abril do corrente anno, dia immediato áquelle em que completou 20 annos de serviços prestados ao Estado; a mestra de modas da Escola Profissional "Nilo Peçanha" em Campos, Rita Manhães, a gratificação addicional de 15 °|° sobre os respectivos vencimentos annuaes de 5:4060$ ou sejam 819$ tambem annuaes a partir do 1.º de janeiro do corrente anno, dia immediato áquelle em que completou 15 annos de serviços prestados ao Estado; foi fixada e 520$ annuaes tomando por base os vencimentos tambem annuaes de 1:560$ a gratificação addicional de meio soldo concedida, por acto e 16 de junho do corrente anno, ao soldado da Força Militar Hermenegildo dos Santos o qual lhe deverá ser paga a partir de 25 de março de 1938, dia immediato ao em que completou 20 annos de serviços prestados ao Estado; foi declarada a professora cathedratica do municipio e Cachoeiras, Isolina Dias de Oliveira, com direito a perceber a partir de 7 de maio de 1938 dia immediato áquelle em que completou 20 annos e serviços prestados ao Estado, os vencimentos annuaes de 6:030$, estipulados para os servidores de sua categoria pelo decreto n. 203 de 12 de janeiro de 1937; foi declarado que Erothilde Tardell Moreira, nomeada por acto de 23 de maio do corrente anno para reger effectivamente a escola da cidade de Casemiro de Abreu, o foi para a escola de Barra de São João, no mesmo municipio e não como consta do citado acto; foi declarada a professora cathedratica do municipio de Petropolis Cloris Rangel Moraes, com direito a perceber, a partir de 30 de junho de 1937 dia immediato ao em que completou 20 annos de serviços prestados ao Estado, os vencimentos annuaes de 5:610$ estipulados para os servidores de sua categoria pelo decreto n. 203 de 12 de janeiro e 1937.

Atirou contra um grupo no Pavilhão Mourisco

Quando regressavam de uma farra Fernando Rodrigues, Antonio Miguel Torres Homem e Joel Freitas de Carvalho, no Pavilhão Mourisco resolveram tomar um taxi. Os noctivagos que se achavam um pouco alcoolizados, acenam, então para um auto que passava. Este parou virificando os rapazes que se tratava de um carro particular, desculparam-se com o senhor que ia no volante. Este, entretanto, exaltou-se. Discutiram e um dos rapazes, ao que pareoe, perdendo a calma deu uma bofetada no que dirigia a "limouzine".

Humilhado com a aggressão, o motorista saccou de um revolver e atirou contra o grupo, pondo-se em fuga.

Os projectis attingiram Fernando Rodrigues que foi soccorrido no Hospital Miguel Couto.

Violento incendio na fabrica Caxias

RECIFE, 28 (A. B.) — Manifestou-se violento incendio na fabrica Caxias, situada no Largo das Cinco Pontas. O fogo devorou cerca de 3.000 fardos de fumo. Os prejuizos estão orçados em cem contos.

A fabrica, que está assegurada em 2.000 contos em diversas Companhias de Seguros, ficará paralysada durante oito dias.

DOENÇAS ANO-RECTAES
E DOS INTESTINOS
Dr. Lauro Borges
Tratamento das hemorrhoidas sem operações e sem dôr
RODRIGO SILVA, 14 — 3.º — 22-1250

Mlle Docteur, a Mais Famosa Espiã de Todos os Tempos

CAPITULO III

(Exclusividade do DIARIO CARIOCA)

Mlle. Docteur

modos affaveis tornavam-na irresistivel.

Uma noite — os dois espias tinham ficado numa pequena hospedaria franceza — Annemarie acordou o companheiro:

— Karl, sinto que nos ameaça um grave perigo!

— Por que dizes isso?

— Somos seguidos, ha já uns dias. Tenho a certeza. Só agora, de repente, compreendi que tenho visto a mesma cara em varios sitios.

E a insistencia da rapariga foi tal que Winanky se resolveu a fazer-lhe a vontade, e, nessa madrugada, deixaram a hospedaria, mettendo-se num automovel que os levou a Charlesville, onde compraram bilhetes para Colonia.

Winanky cosera no forro do collete uma porção de folhas de papel fino, onde, em letra microscopica, annotára todas as informações colhidas no decurso da missão.

Um pouco encobertos com um vagon de mercadorias, os dois agentes secretos esperavam a chegada do comboio, quando Annemarie notou um homem vestido de cinzento, com uma fita vermelha na lapella, e nervosamente apertou o braço do amante: era a quarta vez que, no decurso da semana, ella encontrava aquella cara e... lembrava-se agora, muito bem... alguns dias antes, o homem estava fardado de guarda-florestal, e falara com ella, e, na vespera, tinha-o encontrado, na hospedaria, vestido de camponez.

Winanky não duvidou mais... estavam descobertos... os agentes da contra-espionagem andavam-lhes no encalço...

O agente francez, que ainda não descortinara os espias, falou com um grupo de cinco homens que estava a um canto da "gare" e estes começaram a percorrer o caes com todo o aspecto de quem procura alguem.

Annemarie, que estava livida e tremula, teve uma brusca decisão e, dominando os nervos, murmurou umas rapidas palavras ao ouvido de Winanky, e, emquanto este seguia ao longo do comboio de mercadorias, dirigiu-se resolutamente para a porta da estação, guardada por dois policiaes ruraes armados de varapaus; agarrando um delles pelo braço, Annemarie gritou-lhe no seu francez purissimo:

— Depressa, depressa, acudam, sou agente da "Sureté", os meus companheiros descobriram o espião e a mulher... mas elles estão armados e querem resistir...

Sem quererem ouvir mais, dois policiaes precipitaram-se na direcção que lhes indicara a mão tremula de Annemarie... immediatamente, Winanky e a amante transpuzeram a porta da gare e serenamente tomaram logar num dos trens que esperavam os passageiros e mandaram seguir para o campo; na aldeia proxima deixaram o trem e alugaram um automovel em que atravessaram a fronteira, momentos antes da sua fuga ser communicada ás autoridades da região.

Em Colonia, Annemarie soltou um grito de alegria, estavam salvos daquella terrivel aventura... mas a sua alegria não tardou a transformar-se em profunda angustia: Winanky confessou-lhe que, desde a manhã, sentia no ventre uma fortissima dor, que escondera para não aggravar mais a triste situação em que se encontravam. O medico que acudiu ao chamamento de Annemarie nada poude fazer e o espião morreu nessa mesma noite, victimado por uma apendicite perfurante.

Perante o cadaver de Karl, a joven sentiu que a propria vida lhe fugia; o homem que era tudo para ella, que era a sua unica familia, visto que os seus a tinham repellido, que era a razão de ser da sua propria existencia, desapparecera... Na mente de Annemarie Lesser firmou-se a idéa do suicidio... Logo que o corpo de Winanky descesse á sepultura, a companheira seguil-o-ia...

Mas a joven ainda não esgotara o calice até ás fezes, restava-lhe a derradeira dor de se ver repellida de junto ao corpo do seu amante, reclamada pela familia, nobre e enlutada, e que considerava a sua presença na capella do hospital como um insulto aos pergaminhos dos Winanky.

(Continua amanhã)

Para Desenvolver e Melhorar a Nossa Industria de Papel

Os estudos que vêm sendo realizados no Instituto Nacional de Technologia — O ministro do Trabalho interessado pelo importante problema

O sr. Waldemar Falcão, ministro do Trabalho, esteve, hontem no Instituto Nacional de Technologia, onde com s. excia. despachou o sr. Ruben Descartes de Garcia Paula chefe da Divisão de Industrias Chimicas e Organicas e que, no momento, está respondendo pelo expediente do Instituto, na ausencia do seu director.

Nesse despacho o titular da pasta do Trabalho, Industria e Commercio examinou, demoradamente, o problema da nossa industria de papel tendo em vista dois pontos principaes: — a melhoria das caracteristicas do producto e o aproveitamento das materias primas nacionaes nessa industria, ou seja na industria primaria da cellulose. De accordo com as instrucções determinadas pelo ministro Waldemar Falcão, os technicos do Instituto vão activar providencias no sentido de ultimarem, com a maior brevidade, os estudos que, de longa data, vêm sendo realizados com o objectivo de serem utilizadas varias materias primas (pinheiro carnahuba, bananeira, etc.) na fabricação do papel para imprensa.

O Ministerio do Trabalho tambem examinou os resultados das pesquisas sobre o aproveitamento das sobras de café, mediante a tranformação do producto em materias plasticas bem como a questão dos oleos vegetaes, especialmente os da oiticica e da nogueira do Iguape, de excellente applicação como secativo.

O Ministerio do Trabalho, Industria e Commercio, através o seu Instituto Nacional de Technologia está, assim, desenvolvendo esforços visando collaborar com os outros Ministerios em prol da solução de problemas relevantes para a economia nacional, de accordo com a orientação do presidente Getulio Vargas.

O MINISTRO DO TRABALHO DESPACHOU NO DEPARTAMENTO DE SEGUROS

Hontem, á tarde, o ministro do Trabalho, sr. Waldemar Falcão, esteve no Departamento Nacional de Seguros Privados e Capitalização e, ali, com s. excia. despachou o director do mesmo Departamento, sr. Edmundo Perry.

Dr. Ubaldo Veiga
Dr. Motta Granja
Especialistas: vias urinarias, syphilis, pelle e varizes
Apparelho digestivo doenças ano-rectaes e hemorrhoidas. RUA DO OUVIDOR, 163-5.º andar — Das 2 ás 5 ½

O Cyclismo no Bomsuccesso F. C.

A Direcção Technica do Bomsuccesso F. C. desejando apresentar ao povo leopoldinense os cyclistas que tanto brilho têm dado á nova secção do club, resolveu promover para o proximo domingo 1º de outubro, das 13 horas em diante, interessantes corridas cyclisticas que reunirão os azes do sport do pedal filiados á Associação Fluminense de Cyclismo e Motocyclismo e á Federação Metropolitana de Cyclismo, cujo programma será o seguinte:

1.ª prova — 2 voltas — infantis até 14 anos medalha de prata, bronze e bronze.

2.ª prova — 5 voltas — corredores da 3ª categoria medalhas de prata, bronze e bronze.

3.ª prova — 2 voltas — senhorinhas medalhas de vermeil, prata e bronze.

4.ª prova — 15 voltas — corredores da 2.ª categoria medalhas de vermeil, prata e bronze.

5.ª prova — 30 voltas — corredores da 1.ª categoria medalhas de ouro, vermeil e prata.

O circuito compreenderá as Avenidas Nova York, Roma, Bomsuccesso e Cardoso de Moraes, sendo ponto de partida e de chegada a Praça das Nações, ao lado do coreto.

O presidente Manoel Caballero dará a saida na prova de honra, ficando o controle das corrida sa cargo do dr. Celio de Barros.

O America homenageará domingo a imprensa

A directoria do America F. Club, desejando testemunhar "o apreço e reconhecimento", pela collaboração que, em todos os momentos a imprensa tem prestado aos sports nacionaes e, particularmente aos emprehendimentos do gremio rubro realizará amanhã 30 do corrente, uma soirée dansante que terá inicio ás 22 horas e se prolongará até ás 2 da madrugada.

Convidando gentilmente a chronica sportiva para tomar parte na referida reunião, a secretaria do querido gremio de Campos Salles, enviou um officio ao DIARIO CARIOCA, cujos termos amaveis agradecemos, sensibilizados.

O Gremio Academico triumphou novamente

Enfrentando a equipe representativa do Collegio Sylvio Leite, em um match de basketball, o Gremio Academico conseguiu mais uma expressiva victoria impondo-se ao seu valoroso adversario pela contagem de 49x33.

O jogo que foi realizado na quadra do Gremio, á rua Paysandú, demonstrou o desejo que anima os dirigentes deste club a elevarem cada vez mais o seu prestigio sportivo.

O team vencedor com os respectivos marcadores teve a seguinte constituição: Walter (2), Joaquim; Humberto (8), Athayde (28), Fernando (11); Reynaldo e Eduardo.

O Otis A. C. vae domingo a Paracamby

Depois de amanhã, domingo, o Otis A. Club excursionará a Paracamby, onde disputará, á tarde, com o Brasil Industrial C. duas partidas amistosas, entre os primeiros e segundos teams.

O quadro principal do Otis levará a seguinte constituição: Barata, José Ramos e Siqueira; Ary, Marreco e Othelo; Walter, Adalberto, Jayme, Daniel e Galilleu.

Após a chegada da embaixada sportiva carioca que será chefiada pelos sportsmen Macario dos Santos e Arsenio Ayres os seus componentes serão homenageados com um confortavel agape, offerecido na séde do club local.

DR. OLNEY PASSOS
CIRURGIA PARTOS
Diagnostico precoce da gravidez e dos tumores genitaes. Operações de senhoras, preservando a integridade funccional dos orgaos genitaes. Cons.: Rua 13 de Maio, 37 - 5.º Diariamente, das 15 em deante — Phones Res 28-5013; Cons. 22-6156.

Os ladrões no cemiterio de Inhauma

ENTRE OS OBJECTOS ROUBADOS ACHA-SE UM CHRISTO DE BRONZE

O sr. Ernesto Leão, encarregado do Cemiterio de Inhauma, queixou-se hontem ao commissario Alceu, de dia na Delegacia do 22.º Districto Policial, contra os roubos que se vem verificando ultimamente naquelle campo santo. Ainda na madrugada de hontem os ladrões carregaram quasi todo o encanamento de bronze, bicas e, ate uma estatueta de bronze de christo do carneiro nº 1.066.

O commissario Alceu ante a gravidade da queixa, registou-a e destacou uma turma de investigadores, afim de descobrir a quadrilha que transformou o Cemiterio de Inhauma, em campo das suas criminosas operações.

Falleceu no H. P. S.

Apresentando fractura do craneo foi medicada no Posto Central da Assistencia, no dia 22 do corrente e internada no H. P. S., a domestica Zenodia da Silveira, branca, de 42 annos, residente á rua Visconde de Itauna nº 149, que fora victima de uma quéda de bonde.

A desventurada senhora não resistindo á gravidade dos ferimentos recebidos, falleceu ás 18 horas e 30 de hontem.

O corpo foi removido para o Necroterio do Instituto Medico Legal.

ATROPELADO

Quando transitava hontem, á tarde, pela Avenida Getulio Vargas, o operario Francisco Esteves, branco, de 35 annos, solteiro, residente á rua Macedo Sobrinho nº 4, foi atropelado, soffrendo contusões no couro cabelludo. A victima foi soccorrida no Posto Central da Assistencia, retirando-se em seguida.

A Polonia Tem Muitos Martyres, Mas Desapparecerá Como Nação Soberana

Tambem os Tchecos Não Permittirão Que os Seus Direitos Sejam Considerados Prescriptos

PARIS, 28 (U. P.) — O antigo ministro da Tchecoslovaquia junto ao governo francez, sr. Stephan Osusky pronunciou hoje um discurso no Club Norte-Americano de Paris, no decorrer do qual proclamou a solidariedade dos tchechos com os polonezes e declarou que seu paiz nunca permittirá que se considerem prescriptos seus direitos.

O orador começou rendendo homenagem á valentia dos polonezes e disse: "Aquelles que soffreram e morreram mantendo as qualidade da nação poloneza não pereceráo nunca na nossa recordação. A Polonia tem muitos martyres, porém emquanto existirem homens das incomparaveis virtudes das do Baluarte de Varsovia e emquanto existirem polonezes que não podem viver na deshonra e preferem lutar até a morte, póde-se dizer que a Polonia é livre.

Quero porém frisar que não me limito a inclinar-me á valentia poloneza e nada mais, não, os cidadãos tchecoslovacos marcham hombro a hombro com os polonezes. A nossa desgraça commum determinou a inestimavel amizade entre os dois povos. A occupação da Polonia e da Tchecoslovaquia e a suppressão de suas liberdades uniram-nos em um mesmo sentimento, em uma mesma esperança e em identico pensamento. Senhores, Viva a Polonia."

O sr. Osusky denunciou como não existente o governo do presidente Hacha e fez o historico da luta que o orador sustentára para impedir que a embaixada allemã realizasse seu empenho quando tratou de obrigar o orador a abandonar a legação em Paris após a occupação de Praga. O sr. Osusky accrescentou: "Seria uma traição da nossa parte permittirmos que os nossos direitos sejam prescriptos e outra traição abandonal-os."

"Não preciso dizer que defenderei e protegerei os direitos da Tchecoslovaquia até o ultimo momento. Havemos de exercel-os sempre que os governos estrangeiros nos permittam fazel-o. Na França, por exemplo, meus compatriotas não são tratados como tchecoslovacos mas como cidadãos da republica da Tchecoslovaquia. Além disso, o governo francez me autorizou a organizar em territorio francez um exercito nacional independente, no qual todos os cidadãos livres da Tchecoslovaquia servirão obrigatoriamente. Se alguma vez o povo soube em verdade por que combatia, este é o caso do povo tchecoslovaco. Com toda felonia, tirou-se-lhe a liberdade nacional; suas prosperas industrias foram arruinadas; sua riqueza accumulada levaram-na os allemães; seus homens foram conduzidos á Allemanha e entregues a trabalhos forçados. Nosso idioma e a leitura de nossa literatura nacional estão prohibidos, o mesmo acontecendo com o ensinamento de nossa historia.

Quarenta e seis mil dos nossos mais destacados compatriotas estão presos. Sabemos que é melhor manejar o arado que o fuzil, porém tambem sabemos que viver escravizado é peor que manejar o fuzil, porque os grilhões destroem mais a dignidade humana do que os proprios fuzis."

Principio de incendio na rua da Carioca

No 2º andar do predio nº 26 da rua da Carioca, acha-se installada uma pensão de propriedade da sra. Bernardina Pereira da Silva. A's 21 horas de hontem essa senhora palestrava na sala com diversos pensionistas quanto teve a sua attenção despertada para um rolo de fumaça que ascendia do 1º andar, onde existe nos fundos uma camisaria e na frente uma alfaiataria do sr. Elio Cordeiro de Moraes.

Sem perda de tempo todos os que se encontravam na sala, precipitaram-se para a escada, afim de se certificarem do que havia. E foi, então, que notaram chammas no interior da alfaiataria.

OS BOMBEIROS

Não havendo mais a menor duvida de que se tratava de um principio de incendio, pediram o comparecimento dos valorosos soldados do fogo. Immediatamente zarpou para o local um soccorro, commandado pelo tenente Cardoso, tendo como chefe de manobras dagua, o tenente Mario.

Em lá chegando, os bombeiros em poucos minutos conseguiram dominar ás chammas que já ameaçavam pôr em perigo todo o predio.

A POLICIA

Scientificado da occorrencia estiveram no local as autoridades districtaes que tomaram todas as providencias que se faziam mistér.

COMPRE
POR COBRE
O QUE VALE
OURO

Os terrenos do JARDIM CARIOCA estão registados sob o
N. 1
no REGISTRO DE IMMOVEIS do 7.º Off., de accordo com a lei n. 58

Adquirir terrenos no JARDIM CARIOCA é ter nas mãos a materia prima de uma fortuna certa

o JARDIM CARIOCA
da Ilha do Governador

é o Jardim das Delicias dos namorados, dos noivos e dos casaes felizes

UM HOJE — CEM AMANHÃ
MIL PARA SEUS FILHOS.

Escriptorio: Av. Rio Branco, 142-3.º
Phone: 42-3812

SEM JUROS
Preços Modicos
Prestações minimas

Diario Carioca

Anno XII — Numero 3.469 | Rio de Janeiro, Sexta-feira, 29 de Setembro de 1939 | Praça Tiradentes n.º 77

Acredita-se na Rendição de Varsovia Ainda Hoje

DIZIMADO EM QUATRO SEMANAS O EXERCITO POLONEZ, COMPOSTO DE MAIS DE DOIS MILHÕES DE SOLDADOS

Perdidos e internados em paizes neutros mais de mil aviões, mil e duzentos canhões e mais de quatrocentos tanks — A infantaria e divisões motorizadas allemãs não conseguiram attingir os seus objectivos — A resistencia poloneza permittiu que a França e a Inglaterra completassem seus preparativos militares

PARIS, 28 (U. P.) — O correspondente da "Transcontinental Press" em Varsovia informa que o commandante da defesa da cidade annunciou que está sendo levada a effeito a negociação para a capitulação da capital poloneza e de Modlin, e que a mesma deverá chegar a seu fim provavelmente amanhã.

Entretanto nos circulos officiaes polonezes de Paris não foi recebida nenhuma confirmação das informações allemães relativas ao pedido de armisticio por parte das guarnições de Varsovia, porém foram recebidas informações radio-telephonicas segundo as quaes a antiga fortaleza russa de Novo Georgif de Modlin se sustenta, apesar de estar totalmente cercada, mas que cessára a sua resistencia ao mesmo tempo que Varsovia.

O 5º EXERCITO DO MUNDO

O exercito polonez que ao começar as hostilidades estava formado por mais de 2.000.000 de soldados de primeira linha — o quinto exercito do mundo em potencia — foi rapidamente dizimado, desarmado e internado pelos exercitos da Russia e da Allemanha, ou melhor, internado nos Estados neutros vizinhos para os quaes as forças polonezas foram obrigadas a retroceder.

Quatro dos cinco submarinos modernos da Polonia conseguiram escapar e refugiar-se em portos alliados ou neutros, porém só uma esquadrilha dos .. 1.100 aviões de combate polonezes chegou ao territorio das potencias alliadas para proseguir a luta. Quinhentos apparelhos chegaram aos Estados neutros, onde, por disposições das autoridades, permanecem detidos, e o resto dos aviões ou foram destruidos nos combates aéreos ou nos bombardeios dos aérodromos, ou capturados pelos exercitos da Allemanha e da URSS.

O poderio militar polonez, formado por 90 regimentos de infantaria, 40 de cavallaria e 50 de artilharia, ficou quasi completamente perdido para os alliados, do mesmo modo que as operações allemãs de setembro ultimo na Tchecoslovaquia privaram os alliados do apoio das 50 divisões tchecoslovacas.

CAPTURADOS CANHÕES E TANKS

Os russos e os allemães se apoderaram de mais de 1.200 peças de artilharia, mais de .. 400 tanks e milhões de cartuchos, a maior parte dos quaes foi adquirida com o dinheiro adiantado pela Grã Bretanha e pela França em caracter de creditos ao governo polonez.

Dez mil soldados polonezes foram internados na Lithuania e 40.000 na Rumania. De accordo com os communicados do Estado Maior russo mais de 200.000 foram desarmados, o resto, porém, mais de um milhão de homens, se encontra, provavelmente agrupados por trás das linhas allemãs, onde continuará com as guerrilhas, até ser liquidado ou cercado em Varsovia, onde os soldados serão desarmados logo que os allemães tomarem a capital.

No momento se torna difficil calcular, exactamente, o custo da infrutuosa defesa de Varsovia. As informações radio-telephonicas do commando de defesa, durante as ultimas noites continham os calculos diarios que fazem ascender o total de mortos na população a ...... 10.000, nos circulos neutros porém acredita-se que o total será muito maior, quando todas as victimas na cidade forem recolhidas.

Antes da guerra a população de Varsovia era de 1.300.000 pessoas. Milhares de familias abandonaram a cidade antes e nos primeiros dias do sitio, porém as camadas pobres, a maioria da população, foram obrigadas a permanecer e a procurar refugio nos porões de suas casas para escapar nos vinte e dois dias ao fogo incessante da artilharia, procedente de tres direcções e dos bombardeios aéreos effectuados dia e noite.

PERDAS EM VARSOVIA

As maiores perdas se registaram nos suburbios populosos, particularmente nos habitados pelos hebreus ao longo do rio. A artilharia concentrou o seu fogo no bairro central, nos primeiros dias do sitio, porém, todo o ouro foi evacuado, a maior parte conduzido para Londres e Bucarest, de tal sorte que os russos e os allemães não encontrarão nem uma barra quando se apoderarem dos bancos.

Nove hospitaes foram destruidos e a maior parte de seus doentes ficaram mortos ou feridos. Setenta por cento das Egrejas ficaram reduzidas a escombros. Uma densa capa de fumo e terra envolve a cidade. Na impossibilidade de sepultar os mortos e de transportar os feridos, e sem agua para extinguir os incendios que rapidamente se propagam a guarnição sitiada faz frente com calma e serenidade á luta para a extermineção dos mesmos assim como das epidemias que grassam por todos os cantos.

Todas as informações de armisticio e de rendição procedem de fontes radiotelephonicas allemãs.

FALTAM NOTICIAS SOBRE A RENDIÇÃO

Nos circulos officiaes polonezes de Paris insistiu-se esta noite na falta de confirmação directa do commandante das forças de Varsovia. A Agencia Radio annunciou que o prefeito Stephen Starzynsky tomou a recisão pessoal de pedir o armisticio ao comprovar que o ultimo dia do sitio custaria mais de tres mil mortos como consequencia dos ferozes bombardeios.

Os technicos militares francezes, diante do sitio de Varsovia, chegaram a conclusão de que a infantaria e os tanks allemães não conseguiram attingir os seus objectivos, mas que a artilharia e a aviação demonstraram a sua efficacia.

VULNERAVEIS OS TANKS ALLEMAES

Calcula-se que a Allemanha tenha perdido entre 150 a 200 aviões, durante todas as operações no Oriente dos quaes 106 foram derrubados unicamente em Varsovia.

Os tanks leves do exercito allemão utilizados nos avanços pelas columnas mecanizadas demonstraram ser summamente vulneraveis, como na Hespanha, pois foram facilmente detidos pelos escassos canhões anti-tanks polonezes, sempre que puderem ser utilizados.

Das tres partes do novo triangulo de segurança da Polonia foram mantidas com toda perfeição e o exercito allemão nunca conseguiu romper as linhas nas terras baixas de Lublin ou nas regiões altas de Sandormiez que formavam as duas terças partes desse triangulo, apesar do exercito allemão, procedente da Slovaquia, avançando da Galicia ter dobrado o triangulo para o sul.

Entretanto a principal defesa polonesa poude ser apreciada nas cidades abertas que jazem indefesas nas margens dos rios, rodeadas e extensas planicies. Tendo em conta estas condições os peritos francezes reconhecem que os polonezes realizaram milagres militares, durante os vinte e dois dias.

COMMENTARIOS DO CRITICO MILITAR DE "LE TEMPS"

O commentarista militar de "Le Temps" diz que Modlin se encontra totalmente rodeada pelo inimigo e que muito em breve será forçada a cair.

Os francezes comprehenderam hoje o papel cheio de sacrificios que os exercitos polonezes tiveram que desempenhar ao permittir que os alliados occidentaes pudessem completar a sua mobilização e conduzir a maior parte de suas forças para os pontos de concentração, por trás da frente de batalha.

Este papel heroico é descripto pelo articulista militar de "Le Temps" nos seguintes termos: "A campanha poloneza durou quasi duas semanas. Poder-se-ia perguntar se esta curta resistencia deste infortunado paiz serviu ao menos de forma notavel a causa militar dos alliados. Isto não pode ser posto em duvida. Durante a critica phase do começo da guerra a Polonia conteve a grande maioria das forças organizadas do Reich.

Graças ao sacrificio dos exercitos polonezes pudemos completar com a maxima ordem e velocidade a nossa mobilização e concentração, e levar a pratica o nosso completo systema de defesas anti-aéreas.

Finalmente, graças ao sacrificio dos exercitos polonezes os primeiros contingentes das forças britannicas puderam cruzar o canal da Mancha sem tropeçar com difficuldades.

Rendamos homenagem á nação poloneza que foi arrastada a uma luta por demais desegual e nos seja permittido assegurar-lhe a homenagem de reconhecimento e de admiração a sua heroica resistencia e a seus meritos".

NEGOCIAÇÕES ENTRE POLONEZES E ALLEMAES

FRENTE DE VARSOVIA, 28 — (T. O.) — (Por Robert Broese, enviado especial da Transocean) — Sete horas após haverem sido suspensas as hostilidades, elevavam-se ainda sobre Varsovia, grandes nuvens de fumo. Desde o alto do telhado da Fabrica de Alcool, em Henrikow, entre Varsovia e Modlin, cerca do lugar onde tombou, na linha de fogo, o general Fritsch, podia-se observar os effeitos dos ultimos ataques aereos allemães sobre Varsovia. Toda a parte fortificada ao sul de Varsovia e o aerodromo de Mokotow, estão ardendo. Tambem arde a maior casa de estudantes da Europa, que havia sido convertida em quartel. O espesso fumo recosta-se radiante sobre o céu azul. Por meio de binoculo, pode-se distinguir perfeitamente de que as casas da zona norte da cidade soffreram pouco. Hoje, quinta-feira, as tropas allemãs ainda não haviam entrado na cidade, encontrando-se em Varsovia sómente alguns intermediarios allemães, para as negociações de rendição.

Segundo poude observar-se do telhado da fabrica acima referida, quarta-feira á tarde, lutava-se ainda violentamente em torno de Modlin. Durante um quarto de hora, realizaram-se tres ataques de aviões de combate, cujo rumor ouvia-se perfeitamente em Henrikow, distante dez kilometros de Modlin, assim como as detonações dos apparelhos pesados de bombardeio. Pouco depois, novas columnas de fumo subiam da fortaleza que se encontrava em chammas. Logo depois, o correspondente da Transocean seguiu para Praga, suburbio Oeste de Varsovia, onde os dois adversarios encontram-se frente a frente numa distancia de trezentos metros. Ainda a 1 hora da tarde, os polonezes realizaram um golpe de mão, abrindo fogo sem motivos, desde as casas de Praga, contra os soldados allemães. As contra-medidas que immediatamente foram tomadas, lograram reduzir os polonezes uma hora e meia depois. A trezentos metros das linhas allemãs, os polonezes haviam tomado posição nas casas, atraz de obstaculos de arame farpado. Com binoculo, podia-se ver claramente os polonezes escondidos atrás das casas e insultando os allemães. Atrás das linhas allemãs havia grandes letreiros, que convidavam os polonezes a se renderem. Esses letreiros tinham os seguintes dizeres: "Não tem objectivo a continuação da luta"; "Aqui ha pão". Quarta-feira á noite já havia detraz das linhas allemãs, grandes quantidades de pão e viveres para serem distribuidos entre a população da cidade sitiada, immediatamente depois da rendição. O estado de espirito as tropas allemãs é excellente. Perguntados sobre como iam passando os soldados perguntavam por sua vez o que occorria no exterior e o que farão os inglezes e francezes.

A RENDIÇÃO DE MODLIN

VARSOVIA, 28 (T. O.) — (Por Robert Broese, enviado especial da Transocean) — Depois da capitulação de Varsovia, o commando das tropas allemãs que sitiavam Modlin decidiu fazer o ultimo esforço no sentido de rendição sem combate, do ultimo ponto fortificado de Varsovia. Esse gesto foi motivado pelo facto de haver o commandante de Varsovia, ao qual estavam submettidos tambem os diversos fortes, enviado ao exercito allemão, juntamente com a declaração de capitulação, um commandante que com o auxilio allemão, devia levar ao commandante de Modlin a ordem de rendição incondicional.

Quarta-feira, ás dez e meia horas da noite, dirigiram-se ao forte de Modlin, o commandante polonez acompanhado de um coronel allemão, um capitão de cavallaria e oito soldados, levando comsigo uma grande bandeira branca sujeita por duas barras, e um projector que illuminava a referida bandeira. Chegando ás linhas avançadas ás onze horas e um quarto, foi disparado um foguete luminoso, despregando-se em seguida a bandeira branca illuminada pelo reflector. Os parlamentares avançaram então, deante da bandeira branca, passando pelas linhas allemãs e polonezas, distantes, entre si, mais ou menos quatrocentos metros. Claramente illuminados, chegaram os parlamentares á primeira linha poloneza, emquanto não cessava o fogo de artilharia. O commandante polonez mostrou sua legitimação. Foi então resolvido que quinta-feira, ás seis horas da manhã, effectuar-se-ia a rendição, quando apparecesse a bandeira branca. Em seguida os officiaes allemães regressaram ás suas linhas. Como ás seis horas da manhã não fosse içada a bandeira branca, reiniciou-se intenso bombardeio de artilharia, por parte allemã. Pouco depois das seis horas, apresentaram-se então os parlamentares polonezes, declarando a rendição sem condições.

COMMENTARIOS ALLEMAES

BERLIM, 28 (U. P.) — A capitulação de Varsovia foi annunciada em grandes "manchettes" 19 dias depois do communicado do Estado Maior do exercito allemão de que "as tropas haviam penetrado na capital poloneza".

A maioria dos jornaes allemães tecem severos commentarios a respeito da defesa e indicam que a cidade teria sido tomada antes se não fosse o respeito pela vida dos elementos civis. Comtudo, não se mencionam as attribulações soffridas pelos habitantes de Varsovia durante o longo assedio.

O "Voelkischer Beobachter" diz: "A capitulação põe fim á campanha poloneza que, sob o ponto de vista militar, terminou ha uma semana, com a total destruição do inimigo na batalha do Vistula. A defesa de Varsovia não constitue senão um acto glorioso.

Campanha aos Exploradores

PRESOS DIVERSOS COMMERCIANTES

As autoridades da 3.ª Delegacia Auxiliar proseguindo na campanha contra os especuladores da alta abusiva nos preços de generos de primeira necessidade, prenderam os chefes das firmas F. Oliveira & Cia. estabelecida com armazem de seccos e molhados, Abel Alves & Cia., proprietario do "Armazem Londres", sito á rua Barata Ribeiro nº 389 e Oliveira Costa, estabelecido com armazem á Avenida Mem de Sá, nº 12.

PROSEGUE A CAMPANHA

O sr. Manoel Ferreira Guimarães, presidente da Associação Commercial do Rio de Janeiro, recebeu do sr. Linneu Cotta, 3.º delegado auxiliar, a quem está affecta a repressão policial nos casos previstos pela "Lei de Economia Popular", o seguinte officio:

"Animado pelo ponto de vista demonstrado por v. excia. em collocar-se ao lado dos justos interesses nacionaes e tendo em consideração a preponderancia da Associação Commercial, pela sua elevação moral, no seio do commercio do paiz, seria muito agradavel e da maior efficacia a collaboração de v. excia. na acção que compete á Policia desenvolver nos casos relativos á "Lei de Economia Popular". A collaboração solicitada deverá consistir muito especialmente no entendimento desse orgão de representação de classe, pelo qual entre o commercio e a Policia, v. excia. é apreciavel elemento natural de ligação. Sem mais, com a melhor consideração e apreço. (a) — Linneu Cotta, 3.º delegado auxiliar".

A França Eliminou o Communismo

BUSCAS E APPREENSÕES NAS SÉDES DO PARTIDO BOLSHEVISTA FRANCEZ

PARIS, 28 — (U. P.) — Annuncia-se que continuam as buscas nas antigas sédes do partido Communista. Documentos de importancia relativamente secundaria têm sido appreendidos, mas não ha noticia de prisões até agora.

O cyclista foi colhido pelo bonde

Na rua São Clemente, em frente a Embaixada de Portugal, foi colhido hontem, á noite, por um bonde, o cyclista Pedro Naiser, branco, de 16 annos, morador num barracão, na praia do Pinto.

O cyclista que soffreu contusões e escoriações generalizadas, foi medicado no Hospital Miguel Couto, retirando-se em seguida.

Victima de auto

No cruzamento da avenida Epitacio Pessoa com a rua Monte Negro, foi atropelado hontem á noite, soffrendo contusões e escoriações generalizada, Paulino de tal, de 90 annos, pardo, solteiro de residencia e profissão ignorada. O velho que declarou não ter sobrenome retirou-se depois de medicado.